

ΟΡΓΑΝΩΣΗ ΤΗΣ ΦΙΛΟΣΟΦΙΚΗΣ ΣΧΟΛΗΣ
(2009 - 2010)

Ἐπιμέλεια ΓΕΡΑΣΙΜΟΥ Γ. ΖΩΡΑ

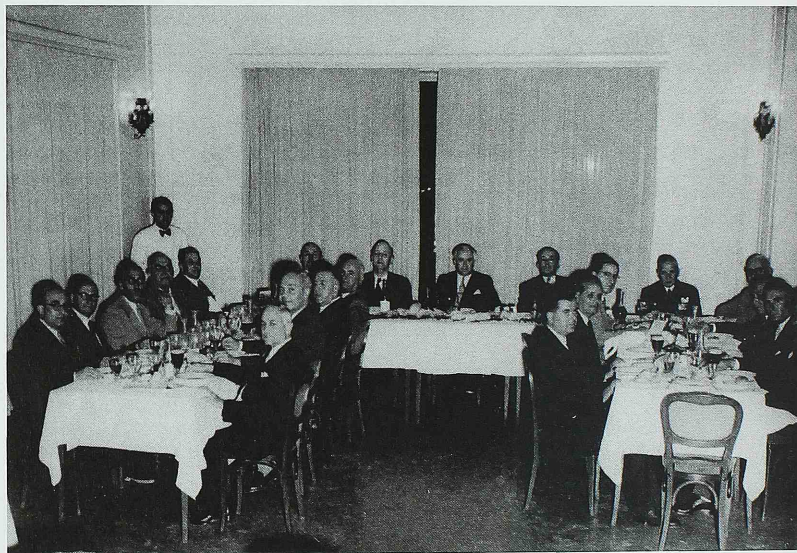

Οί καθηγητές τῆς Φιλοσοφικῆς Σχολῆς σέ συνεστίαση τὸ 1952.

Τὰ μέλη τῆς Σχολῆς, σέ συνεστίαση πρὸς τιμὴν τοῦ γνωστοῦ ἑλληνιστῆ καὶ καθηγητῆ τοῦ Harvard Werner Jaeger. Διακρίνονται ἀπὸ τὰ δεξιὰ πρὸς τὰ ἀριστερὰ στὴν ἐξωτερικὴ πλευρὰ τοῦ τραπεζιοῦ οἱ καθηγητὲς Γεώργιος Ζώρας, Διονύσιος Ζακυθινός, Νικόλαος Βλάχος, Ἀντώνιος Χατζῆς, Ἀντώνιος Κεραμόπουλλος, Ἰωάννης Καλιτσουνάκης, Werner Jaeger, Κωνσταντῖνος Βουρβέρης (Κοσμήτωρ τῆς Σχολῆς), Μιχαὴλ Δένδιας (Πρύτανης τοῦ Πανεπιστημίου), Νικόλαος Ἐξαρχόπουλος, Φαίδων Κουκουλές, Σπυριδῶν Μαρινᾶτος, Γεώργιος Κουρμούλης. Στὴν ἐσωτερικὴ πλευρὰ διακρίνονται οἱ καθηγητὲς Γεώργιος Μέγας, Ἰωάννης Θεοδώρακόπουλος, Ἀναστάσιος Ὀρλάνδος, Ἀπόστολος Δασκαλάκης, Ἰωάννης Σταματάκος καὶ Στυλιανὸς Κορρές.

ΠΡΟΛΟΓΙΚΟ ΣΗΜΕΙΩΜΑ

Ὁ Ὁδηγὸς ποὺ ἀκολουθεῖ σκοπὸ ἔχει νὰ κατατοπίσει τὸν ἀναγνώστη γιὰ τὴ διάρθρωση τῆς Φιλοσοφικῆς Σχολῆς τοῦ 2009 καὶ γιὰ τὴ σύνθεση τοῦ προσωπικοῦ τῆς. Μὲ βάση τὸ περιεχόμενο τῶν δέκα προηγούμενων Ὁδηγῶν ποὺ εἴχαμε συντάξει στὸ παρελθὸν (Ὁργάνωση τῆς Φιλοσοφικῆς Σχολῆς τοῦ Πανεπιστημίου Ἀθηνῶν) καθορίσαμε καὶ τὴ μορφή τοῦ παρόντος Ὁδηγοῦ, ὥστε νὰ συμπληρώσει τὰ στοιχεῖά τους. Ἔτσι, ἐκτὸς ἀπὸ τὶς πληροφορίες σχετικὰ μὲ τὴ Διοίκηση τῆς Σχολῆς, τοὺς Διευθυντὲς τῶν Σπουδαστηρίων, τῶν Βιβλιοθηκῶν, τῶν Ἐργαστηρίων, τῶν Μουσείων καὶ ἄλων ἐν γένει τῶν Ἐπιστημονικῶν Κέντρων τῆς, ὑπάρχουν κατάλογοι ποὺ ἀναφέρονται στὸ Διδακτικὸ, Ἐπιστημονικὸ καὶ λοιπὸ Προσωπικὸ τῆς. Ὑπάρχουν ἐπίσης κατάλογοι τῶν ἀποχωρησάντων μελῶν Δ.Ε.Π. τῆς Σχολῆς, καθὼς καὶ τῶν Διδακτῶρων ποὺ ἀναγορεύθηκαν κατὰ τὸ διάστημα ποὺ καλύπτει ὁ παρὼν τόμος τῆς Ἐπετηρίδας (τὸ ἴδιο χρονικὸ πλαίσιο ἰσχύει καὶ γιὰ τὸν κατάλογο τῶν Ἐπιτίμων Διδακτῶρων). Κατὰ τὴ συλλογὴ τοῦ ὑλικοῦ τοῦ παρόντος Ὁδηγοῦ, καθὼς καὶ κατὰ τὴν κατάταξη-ἐπεξεργασία του, πολύτιμες ὑπῆρξαν γιὰ μᾶς οἱ ὑποδείξεις καὶ καθοριστικὴ ἢ βοηθία τοῦ Προϊσταμένου Γραμματείας τοῦ Πανεπιστημίου κ. Παναγιώτη Κοντοῦ.

Ἡ δυσκολία τοῦ ἐγχειρήματος νὰ ἀποδοθεῖ πιστὰ ἡ εἰκόνα τῆς Φιλοσοφικῆς Σχολῆς, ὅπως παρουσιάζεται στὰ τέλη τοῦ 2009 –μὲ τὰ 12 Τμήματα, μὲ τὰ σχεδὸν 300 μέλη Δ.Ε.Π. καὶ περισσότερους ἀπὸ 25.000 φοιτητές–, πιστεύουμε πὼς εἶναι ἐμφανῆς στοὺς ἀναγνώστες. Γι' αὐτὸ ἐλπίζουμε ὅτι θὰ συγχωρηθοῦν πιθανῆς παραλείψεις ἢ ἀνακρίβειες τοῦ Ὁδηγοῦ, ὀφειλόμενες εἴτε στὰ περιορισμένα ἐκ τῶν πραγμάτων χρονικὰ πλαίσια σύνταξής του, εἴτε σὲ λανθασμένη πληροφόρηση, εἴτε ἀκόμη καὶ σὲ πλημμελὴ ἔρευνα τοῦ γράφοντος. Γιὰ νὰ καταστῇ στὸ μέλλον ἀκριβέστερη ἡ ἐνημέρωση τῶν ἀναγνωστῶν σχετικὰ μὲ τὴν εἰκόνα-φυσιογνωμία τῆς Σχολῆς, παρακαλοῦμε ὅσους ἐπισημάνουν τυχὸν σφάλματα ἢ ἐλλείψεις στὶς σελίδες ποὺ ἀκολουθοῦν νὰ ἐνημερώσουν σχετικὰ τὴ διεύθυνση τῆς Ἐπετηρίδας.

ΓΕΡΑΣΙΜΟΣ Γ. ΖΩΡΑΣ

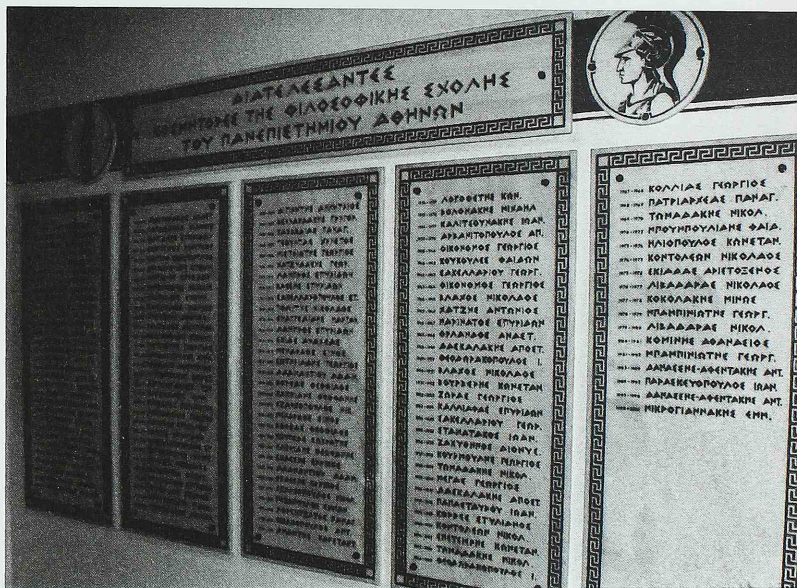

Μαρμάρινοι πίνακες με τὰ ὀνόματα τῶν Κοσμητῶρων τῆς Φιλοσοφικῆς Σχολῆς (1837-2001)

ΚΑΤΑΛΟΓΟΣ ΚΟΣΜΗΤΟΡΩΝ

- ΒΑΜΒΑΣ ΝΕΟΦΥΤΟΣ (1837-1838)
ΔΟΜΝΑΝΔΟΣ ΚΥΡΙΑΚΟΣ (1838-1841)
ΒΑΜΒΑΣ ΝΕΟΦΥΤΟΣ (1841-1844)
ΙΩΑΝΝΟΥ ΦΙΛΙΠΠΟΣ (1844-1845)
ΒΟΥΡΗΣ ΓΕΩΡΓΙΟΣ (1845-1846)
ΛΑΝΔΕΡΕΡ ΞΑΒΕΡΙΟΣ (1846-1847)
ΙΩΑΝΝΟΥ ΦΙΛΙΠΠΟΣ (1847-1848)
ΒΕΝΙΖΕΛΟΣ ΑΛΕΞΑΝΔΡΟΣ (1848-1849)
ΜΑΝΟΥΣΗΣ ΘΕΟΔΩΡΟΣ (1849-1850)
ΜΗΤΣΟΠΟΥΛΟΣ ΗΡΑΚΛΗΣ (1850-1851)
ΒΕΝΙΖΕΛΟΣ ΑΛΕΞΑΝΔΡΟΣ (1851-1852)
ΙΩΑΝΝΟΥ ΦΙΛΙΠΠΟΣ (1852-1853)
ΡΑΓΚΑΒΗΣ ΑΛΕΞΑΝΔΡΟΣ ΡΙΖΟΣ (1853-1854)
ΛΑΝΔΕΡΕΡ ΞΑΥΕΡΙΟΣ (1854-1855)
ΚΟΥΜΑΝΟΥΔΗΣ ΣΤΕΦΑΝΟΣ (1855-1856)
ΣΤΡΟΥΜΠΟΣ ΔΗΜΗΤΡΙΟΣ (1856-1857)
ΚΟΤΖΙΑΣ ΝΙΚΟΛΑΟΣ (1857-1858)
ΒΕΝΙΖΕΛΟΣ ΑΛΕΞΑΝΔΡΟΣ (1858-1859)
ΠΑΠΑΔΑΚΗΣ ΙΩΑΝΝΗΣ (1859-1860)
ΙΩΑΝΝΟΥ ΦΙΛΙΠΠΟΣ (1860-1861)
ΠΑΠΑΡΡΗΓΟΠΟΥΛΟΣ ΚΩΝΣΤΑΝΤΙΝΟΣ (1861-1862)
ΜΗΤΣΟΠΟΥΛΟΣ ΗΡΑΚΛΗΣ (1862-1863)
ΚΑΣΤΟΡΧΗΣ ΕΥΘΥΜΙΟΣ (1863-1864)
ΡΟΥΣΟΠΟΥΛΟΣ ΑΘΑΝΑΣΙΟΣ (1864-1865)
ΙΩΑΝΝΟΥ ΦΙΛΙΠΠΟΣ (1865-1866)
ΚΟΥΜΑΝΟΥΔΗΣ ΣΤΕΦΑΝΟΣ (1866-1867)
ΚΑΣΤΟΡΧΗΣ ΕΥΘΥΜΙΟΣ (1867-1868)
ΙΩΑΝΝΟΥ ΦΙΛΙΠΠΟΣ (1868-1869)
ΛΑΚΩΝ ΒΑΣΙΛΕΙΟΣ (1869-1870)
ΟΡΦΑΝΙΔΗΣ ΘΕΟΔΩΡΟΣ (1870-1871)
ΜΗΤΣΟΠΟΥΛΟΣ ΗΡΑΚΛΗΣ (1871-1872)
ΧΡΗΣΤΟΜΑΝΟΣ ΑΝΑΣΤΑΣΙΟΣ (1872-1873)
ΠΑΠΑΔΑΚΗΣ ΙΩΑΝΝΗΣ (1873-1874)
ΦΙΝΤΙΚΛΗΣ ΣΠΥΡΙΔΩΝ (1874-1875)
ΣΕΜΙΤΕΛΟΣ ΔΗΜΗΤΡΙΟΣ (1875-1876)
ΚΟΝΤΟΣ ΚΩΝΣΤΑΝΤΙΝΟΣ (1876-1877)
ΚΟΥΜΑΝΟΥΔΗΣ ΣΤΕΦΑΝΟΣ (1877-1878)
ΦΙΝΤΙΚΛΗΣ ΣΠΥΡΙΔΩΝ (1878-1879)
ΜΗΤΣΟΠΟΥΛΟΣ ΗΡΑΚΛΗΣ (1879-1880)

- ΚΑΣΤΟΡΧΗΣ ΕΥΘΥΜΙΟΣ (1880-1881)
ΠΑΝΤΑΖΙΔΗΣ ΙΩΑΝΝΗΣ (1881-1882)
ΚΥΖΙΚΗΝΟΣ ΑΘΑΝΑΣΙΟΣ (1882-1883)
ΣΕΜΙΤΕΛΟΣ ΔΗΜΗΤΡΙΟΣ (1883-1884)
ΚΟΥΜΑΝΟΥΔΗΣ ΣΤΕΦΑΝΟΣ (1884-1885)
ΜΙΣΤΡΙΩΤΗΣ ΓΕΩΡΓΙΟΣ (1885-1886)
ΠΑΠΑΔΟΠΟΥΛΟΣ ΧΡΗΣΤΟΣ (1886-1887)
ΚΟΚΚΙΔΗΣ ΔΗΜΗΤΡΙΟΣ (1887-1888)
ΜΗΤΣΟΠΟΥΛΟΣ ΚΩΝΣΤΑΝΤΙΝΟΣ (1888-1889)
ΑΡΓΥΡΟΠΟΥΛΟΣ ΤΙΜΟΛΕΩΝ (1889-1890)
ΧΑΤΖΗΔΑΚΗΣ ΙΩΑΝΝΗΣ (1890-1891)
ΣΤΕΦΑΝΟΣ ΚΥΠΑΡΙΣΣΟΣ (1891-1892)
ΧΑΤΖΗΔΑΚΗΣ ΓΕΩΡΓΙΟΣ (1892-1893)
ΛΑΜΠΡΟΣ ΣΠΥΡΙΔΩΝ (1893-1894)
ΒΑΣΣΗΣ ΣΠΥΡΙΔΩΝ (1894-1895)
ΣΑΚΕΛΛΑΡΟΠΟΥΛΟΣ ΣΠΥΡΙΔΩΝ (1895-1896)
ΠΑΤΣΟΠΟΥΛΟΣ ΔΗΜΗΤΡΙΟΣ (1896-1897)
ΠΟΛΙΤΗΣ ΝΙΚΟΛΑΟΣ (1897-1898)
ΔΑΜΒΕΡΓΗΣ ΑΝΑΣΤΑΣΙΟΣ (1898-1899)
ΜΗΛΙΑΡΑΚΗΣ ΣΠΥΡΙΔΩΝ (1899-1900)
ΚΑΡΟΛΙΔΗΣ ΠΑΥΛΟΣ (1900-1901)
ΑΠΟΣΤΟΛΙΔΗΣ ΝΙΚΟΛΑΟΣ (1901-1902)
ΕΥΑΓΓΕΛΙΔΗΣ ΜΑΡΓΑΡΙΤΗΣ (1902-1903)
ΑΙΓΙΝΗΤΗΣ ΔΗΜΗΤΡΙΟΣ (1903-1904)
ΒΕΡΝΑΡΔΑΚΗΣ ΓΡΗΓΟΡΙΟΣ (1904-1905)
ΚΑΒΒΑΔΙΑΣ ΠΑΝΑΓΙΩΤΗΣ (1905-1906)
ΤΣΟΥΝΤΑΣ ΧΡΗΣΤΟΣ (1906-1907)
ΜΙΣΤΡΙΩΤΗΣ ΓΕΩΡΓΙΟΣ (1907-1908)
ΧΑΤΖΗΔΑΚΗΣ ΓΕΩΡΓΙΟΣ (1908-1909)
ΛΑΜΠΡΟΣ ΣΠΥΡΙΔΩΝ (1909-1910)
ΒΑΣΣΗΣ ΣΠΥΡΙΔΩΝ (1910-1911)
ΣΑΚΕΛΛΑΡΟΠΟΥΛΟΣ ΣΠΥΡΙΔΩΝ (1911-1912)
ΠΟΛΙΤΗΣ ΝΙΚΟΛΑΟΣ (1912-1913)
ΕΥΑΓΓΕΛΙΔΗΣ ΜΑΡΓΑΡΙΤΗΣ (1913-1914)
ΛΑΜΠΡΟΣ ΣΠΥΡΙΔΩΝ (1914-1915)
ΣΚΙΑΣ ΑΝΔΡΕΑΣ (1915-1916)
ΜΕΝΑΡΔΟΣ ΣΙΜΟΣ (1916-1917)
ΣΩΤΗΡΙΑΔΗΣ ΓΕΩΡΓΙΟΣ (1917-1918)
ΑΔΑΜΑΝΤΙΟΥ ΑΔΑΜΑΝΤΙΟΣ (1918-1919)
ΒΟΡΕΑΣ ΘΕΟΦΙΛΟΣ (1919-1920)
ΚΑΚΡΙΔΗΣ ΘΕΟΦΑΝΗΣ (1920-1921)
ΕΞΑΡΧΟΠΟΥΛΟΣ ΝΙΚΟΛΑΟΣ (1921-1922)
ΜΕΝΑΡΔΟΣ ΣΙΜΟΣ (1922-1923)
ΒΟΡΕΑΣ ΘΕΟΦΙΛΟΣ (1923-1924)
ΚΟΥΓΕΑΣ ΣΩΚΡΑΤΗΣ (1924-1925)
ΚΑΚΡΙΔΗΣ ΘΕΟΦΑΝΗΣ (1925-1926)
ΣΚΑΣΣΗΣ ΕΡΡΙΚΟΣ (1926-1927)

- ΑΔΑΜΑΝΤΙΟΥ ΑΔΑΜΑΝΤΙΟΣ (1927-1928)
 ΣΚΑΣΣΗΣ ΕΡΡΙΚΟΣ (1928-1929)
 ΕΞΑΡΧΟΠΟΥΛΟΣ ΝΙΚΟΛΑΟΣ (1929-1930)
 ΠΕΖΟΠΟΥΛΟΣ ΕΜΜΑΝΟΥΗΛ (1930-1931)
 ΛΟΡΕΝΤΖΑΤΟΣ ΠΑΝΑΓΗΣ (1931-1932)
 ΚΕΡΑΜΟΠΟΥΛΟΣ ΑΝΤΩΝΙΟΣ (1932-1933)
 ΑΜΑΝΤΟΣ ΚΩΝΣΤΑΝΤΙΝΟΣ (1933-1934)
 ΛΟΓΟΘΕΤΗΣ ΚΩΝΣΤΑΝΤΙΝΟΣ (1934-1935)
 ΒΟΛΟΝΑΚΗΣ ΜΙΧΑΗΛ (1935-1936)
 ΚΑΛΙΤΣΟΥΝΑΚΗΣ ΙΩΑΝΝΗΣ (1936-1937)
 ΑΡΒΑΝΙΤΟΠΟΥΛΟΣ ΑΠΟΣΤΟΛΟΣ (1937-1938)
 ΟΙΚΟΝΟΜΟΣ ΓΕΩΡΓΙΟΣ (1938-1940)
 ΚΟΥΚΟΥΛΕΣ ΦΑΙΔΩΝ (1940-1942)
 ΣΑΚΕΛΛΑΡΙΟΥ ΓΕΩΡΓΙΟΣ (1942-1943)
 ΟΙΚΟΝΟΜΟΣ ΓΕΩΡΓΙΟΣ (1943-1944)
 ΒΛΑΧΟΣ ΝΙΚΟΛΑΟΣ (1944-1945)
 ΧΑΤΖΗΣ ΑΝΤΩΝΙΟΣ (1945-1946)
 ΜΑΡΙΝΑΤΟΣ ΣΠΥΡΙΔΩΝ (1946-1947)
 ΟΡΛΑΝΔΟΣ ΑΝΑΣΤΑΣΙΟΣ (1947-1948)
 ΔΑΣΚΑΛΑΚΗΣ ΑΠΟΣΤΟΛΟΣ (1948-1949)
 ΘΕΟΔΩΡΑΚΟΠΟΥΛΟΣ ΙΩΑΝΝΗΣ (1949-1950)
 ΒΛΑΧΟΣ ΝΙΚΟΛΑΟΣ (1950-1951)
 ΒΟΥΡΒΕΡΗΣ ΚΩΝΣΤΑΝΤΙΝΟΣ (1951-1952)
 ΖΩΡΑΣ ΓΕΩΡΓΙΟΣ (1952-1953)
 ΚΑΛΛΙΑΦΑΣ ΣΠΥΡΙΔΩΝ (1953-1954)
 ΣΑΚΕΛΛΑΡΙΟΥ ΓΕΩΡΓΙΟΣ (1954-1955)
 ΣΤΑΜΑΤΑΚΟΣ ΙΩΑΝΝΗΣ (1955-1956)
 ΖΑΚΥΘΗΝΟΣ ΔΙΟΝΥΣΙΟΣ (1956-1957)
 ΚΟΥΡΜΟΥΛΗΣ ΓΕΩΡΓΙΟΣ (1957-1958)
 ΤΩΜΑΔΑΚΗΣ ΝΙΚΟΛΟΣ (1958-1959)
 ΜΕΓΑΣ ΓΕΩΡΓΙΟΣ (1959-1960)
 ΔΑΣΚΑΛΑΚΗΣ ΑΠΟΣΤΟΛΟΣ (1960-1961)
 ΠΑΠΑΣΤΑΥΡΟΥ ΙΩΑΝΝΗΣ (1961-1962)
 ΚΟΡΡΕΣ ΣΤΥΛΙΑΝΟΣ (1962-1963)
 ΚΟΝΤΟΛΕΩΝ ΝΙΚΟΛΑΟΣ (1963-1964)
 ΣΠΕΤΣΙΕΡΗΣ ΚΩΝΣΤΑΝΤΙΝΟΣ (1964-1965)
 ΤΩΜΑΔΑΚΗΣ ΝΙΚΟΛΑΟΣ (1965-1966)
 ΘΕΟΔΩΡΑΚΟΠΟΥΛΟΣ ΙΩΑΝΝΗΣ (1966-1967)
 ΚΟΛΙΑΣ ΓΕΩΡΓΙΟΣ (1967-1968)
 ΠΑΤΡΙΑΡΧΕΑΣ ΠΑΝΑΓΙΩΤΗΣ (1968-1969)
 ΤΩΜΑΔΑΚΗΣ ΝΙΚΟΛΑΟΣ (1969-1970)
 ΜΠΟΥΜΠΟΥΛΙΔΗΣ ΦΑΙΔΩΝ (1970-1973)
 ΗΛΙΟΠΟΥΛΟΣ ΚΩΝΣΤΑΝΤΙΝΟΣ (1973-1974)
 ΚΟΝΤΟΛΕΩΝ ΝΙΚΟΛΑΟΣ (1974-1975)
 ΣΚΙΑΔΑΣ ΑΡΙΣΤΟΞΕΝΟΣ (1975-1976)
 ΛΙΒΑΔΑΡΑΣ ΝΙΚΟΛΑΟΣ (1976-1977)
 ΚΟΚΟΛΑΚΗΣ ΜΙΝΩΣ (1977-1978)

ΜΠΑΜΠΙΝΙΩΤΗΣ ΓΕΩΡΓΙΟΣ (1978-1979)
ΛΙΒΑΔΑΡΑΣ ΝΙΚΟΛΑΟΣ (1979-1980)
ΚΟΜΙΝΗΣ ΑΘΑΝΑΣΙΟΣ (1980-1981)
ΜΠΑΜΠΙΝΙΩΤΗΣ ΓΕΩΡΓΙΟΣ (1981-1983)
ΔΑΝΑΣΣΗΣ-ΑΦΕΝΤΑΚΗΣ ΑΝΤΩΝΙΟΣ (1983-1989)
ΠΑΡΑΣΚΕΥΟΠΟΥΛΟΣ ΙΩΑΝΝΗΣ (1989-1995)
ΔΑΝΑΣΣΗΣ-ΑΦΕΝΤΑΚΗΣ ΑΝΤΩΝΙΟΣ (1995-1998)
ΜΙΚΡΟΓΙΑΝΝΑΚΗΣ ΕΜΜΑΝΟΥΗΛ (1998-2001)
ΠΕΛΕΓΡΙΝΗΣ ΘΕΟΔΟΣΙΟΣ (2001-2007)



ΠΡΥΤΑΝΙΚΕΣ ΑΡΧΕΣ

Πρύτανης: ΧΡΗΣΤΟΣ ΚΙΤΤΑΣ

Άντιπρύτανης Ακαδημαϊκών Υποθέσεων και Προσωπικού: ΓΕΩΡΓΙΟΣ ΚΡΕΑΤΣΑΣ

Άντιπρύτανης Οικονομικού Προγραμματισμού και Ανάπτυξης: ΔΗΜΟΣΘΕΝΗΣ ΑΣΗ-
ΜΑΚΟΠΟΥΛΟΣ

Άντιπρύτανης Φοιτητικής Μέριμνας, Πολιτισμού και Διεθνών Σχέσεων: ΙΩΑΝΝΗΣ ΚΑ-
ΡΑΚΩΣΤΑΣ

Προϊστάμενος Γραμματείας: ΠΑΝΑΓΙΩΤΗΣ Ι. ΚΟΝΤΟΣ

ΚΟΣΜΗΤΕΙΑ

Κοσμήτωρ Φιλοσοφικής Σχολής: ΜΑΡΙΚΑ ΘΩΜΑΔΑΚΗ

ΠΡΟΕΔΡΟΙ ΤΜΗΜΑΤΩΝ

Πρόεδρος Τμήματος Φιλολογίας: ΕΛΕΝΗ ΚΑΡΑΜΑΛΕΓΚΟΥ

Πρόεδρος Τμήματος Ιστορίας και Αρχαιολογίας: ΚΩΝΣΤΑΝΤΙΝΟΣ ΜΠΟΥΡΑΖΕΛΗΣ

Πρόεδρος Τμήματος Φιλοσοφίας-Παιδαγωγικής και Ψυχολογίας: ΘΕΟΔΟΣΙΟΣ Ν. ΠΕ-
ΛΕΓΡΙΝΗΣ

Πρόεδρος Τμήματος Αγγλικής Γλώσσας και Φιλολογίας: ΣΠΥΡΟΝΙΚΟΛΑΣ ΧΟΪΔΑΣ

Πρόεδρος Τμήματος Γαλλικής Γλώσσας και Φιλολογίας: ΠΗΓΗ-ΔΑΦΝΗ ΚΟΥΤΣΟ-
ΓΙΑΝΝΟΠΟΥΛΟΥ

Πρόεδρος Τμήματος Γερμανικής Γλώσσας και Φιλολογίας: ΑΙΚΑΤΕΡΙΝΗ ΜΗΤΡΑΛΕΞΗ

Πρόεδρος Τμήματος Ιταλικής και Ισπανικής Γλώσσας και Φιλολογίας: ΣΤΕΛΛΑ ΓΕΩΡ-
ΓΑΛΑ-ΠΡΙΟΒΟΛΟΥ

Πρόεδρος Τμήματος Θεατρικών Σπουδών: ΝΑΣΟΣ ΒΑΓΕΝΑΣ

Πρόεδρος Τμήματος Μουσικών Σπουδών: ΠΑΥΛΟΣ ΚΑΒΟΥΡΑΣ

Πρόεδρος Τμήματος Τουρκικών και Σύγχρονων Ασιατικών Σπουδών: ΑΘΑΝΑΣΙΟΣ
ΜΑΡΚΟΠΟΥΛΟΣ

Πρόεδρος Τμήματος Σλαβικών Σπουδών: ΧΡΗΣΤΟΣ ΚΙΤΤΑΣ

ΔΙΕΥΘΥΝΤΕΣ ΤΟΜΕΩΝ

Διευθύντρια Τομέα Κλασικής Φιλολογίας: ΜΑΡΙΑ ΒΟΥΤΣΙΝΟΥ-ΚΙΚΙΛΙΑ

Διευθυντής Τομέα Βυζαντινής Φιλολογίας και Λαογραφίας: ΑΘΑΝΑΣΙΟΣ ΜΑΡΚΟΠΟΥ-
ΛΟΣ

Διευθυντής Τομέα Νεοελληνικής Φιλολογίας: ΖΑΧΑΡΙΑΣ ΣΙΑΦΛΕΚΗΣ

Διευθύντρια Τομέα Γλωσσολογίας: ΑΙΚΑΤΕΡΙΝΗ ΜΠΑΚΑΚΟΥ-ΟΡΦΑΝΟΥ

- Διευθύντρια Τομέα Ίστορίας: ΑΝΑΣΤΑΣΙΑ ΠΑΠΑΔΙΑ-ΛΑΛΑ
 Διευθύντρια Τομέα Αρχαιολογίας και Ίστορίας τής Τέχνης: ΑΝΝΑ ΛΑΙΜΟΥΤ
 Διευθυντής Τομέα Φιλοσοφίας: ΘΕΟΔΟΣΙΟΣ Ν. ΠΕΛΕΓΡΙΝΗΣ
 Διευθυντής Τομέα Παιδαγωγικής: ΓΕΩΡΓΙΟΣ ΣΠΑΝΟΣ
 Διευθυντής Τομέα Ψυχολογίας: ΗΛΙΑΣ ΜΠΕΖΕΒΕΓΚΗΣ
 Διευθύντρια Τομέα Άγγλικής Γλώσσας-Γλωσσολογίας: ΧΡΥΣΟΥΛΑ ΛΑΣΚΑΡΑΤΟΥ
 Διευθύντρια Τομέα Άγγλικής Λογοτεχνίας-Πολιτισμού: ΑΣΠΑΣΙΑ ΒΕΛΙΣΣΑΡΙΟΥ
 Διευθύντρια Τομέα Γαλλικής Γλώσσας-Γλωσσολογίας: ΜΑΡΙΑ ΜΠΕΖΑΪΤΗ-ΠΑΠΑΔΑΚΗ
 Διευθύντρια Τομέα Γαλλικής Λογοτεχνίας: ΦΡΕΪΔΕΡΙΚΗ ΤΑΜΠΑΚΗ-ΙΩΝΑ
 Διευθύντρια Τομέα Ίστορίας Γαλλικού Πολιτισμού: ΠΗΓΗ-ΔΑΦΝΗ ΚΟΥΤΣΟΓΙΑΝΝΟ-ΠΟΥΛΟΥ
 Διευθύντρια Τομέα Ίστορικής και Συστηματικής Μουσικολογίας: ΟΛΥΜΠΙΑ ΦΡΑΓΚΟΥ-ΨΥΧΟΠΑΙΔΗ
 Διευθυντής Τομέα Έθνομουσικολογίας και Πολιτισμικής Άνθρωπολογίας: ΠΑΥΛΟΣ ΚΑΒΟΥΡΑΣ
 Διευθυντής Τομέα Τεχνολογίας Ήχου, Μουσικοπαιδαγωγικής και Βυζαντινής Μουσικολογίας: ΠΑΥΛΟΣ ΚΑΒΟΥΡΑΣ

ΔΙΕΥΘΥΝΤΕΣ ΣΠΟΥΔΑΣΤΗΡΙΩΝ ΚΑΙ ΒΙΒΛΙΟΘΗΚΩΝ

- Διευθυντής Σπουδαστηρίου Κλασικής Φιλολογίας: ΝΙΚΟΛΑΟΣ ΜΠΕΖΑΝΤΑΚΟΣ
 Διευθυντής Σπουδαστηρίου Βυζαντινής και Νεοελληνικής Φιλολογίας: ΔΗΜΗΤΡΙΟΣ ΑΓ-ΓΕΛΑΤΟΣ
 Διευθυντής Σπουδαστηρίου Λαογραφίας: ΜΗΝΑΣ ΑΛ. ΑΛΕΞΙΑΔΗΣ
 Διευθυντής Σπουδαστηρίου Γλωσσολογίας: ΓΕΩΡΓΙΟΣ ΜΑΡΚΟΠΟΥΛΟΣ
 Διευθύντρια Σπουδαστηρίου Ίστορίας: ΠΟΛΥΜΝΙΑ ΑΘΑΝΑΣΙΑΔΟΥ
 Διευθύντρια Σπουδαστηρίου Αρχαιολογίας: ΕΥΑΓΓΕΛΙΑ ΣΗΜΑΝΤΩΝΗ-ΜΠΟΥΡΝΙΑ
 Διευθύντρια Σπουδαστηρίου Φιλοσοφίας: ΑΘΑΝΑΣΙΑ ΓΛΥΚΟΦΡΥΔΗ-ΛΕΟΝΤΣΙΝΗ
 Διευθυντής Σπουδαστηρίου Παιδαγωγικής: ΓΕΩΡΓΙΟΣ ΦΛΟΥΡΗΣ
 Διευθύντρια Σπουδαστηρίου Ψυχολογίας: ΑΝΝΑ ΧΡΙΣΤΟΠΟΥΛΟΥ
 Διευθύντρια Σπουδαστηρίου Άγγλικής Γλώσσας και Φιλολογίας: ΧΡΥΣΟΥΛΑ ΛΑΣΚΑΡΑΤΟΥ
 Διευθύντρια Σπουδαστηρίου Γαλλικής Γλώσσας και Φιλολογίας: ΜΑΡΙΑ ΜΠΕΖΑΪΤΗ-ΠΑΠΑΔΑΚΗ
 Διευθυντής Σπουδαστηρίου Γερμανικής Γλώσσας και Φιλολογίας: ΓΕΩΡΓΙΟΣ ΞΗΡΟΠΑΪΔΗΣ
 Υπεύθυνος Βιβλιοθήκης Ίταλικής και Ίσπανικής Γλώσσας και Φιλολογίας: ΓΕΡΑΣΙΜΟΣ ΖΩΡΑΣ
 Υπεύθυνος Βιβλιοθήκης Θεατρικών Σπουδών: ΧΡΥΣΟΘΕΜΙΣ ΣΤΑΜΑΤΟΠΟΥΛΟΥ-ΒΑΣΙΛΑΚΟΥ
 Υπεύθυνοι Βιβλιοθήκης Μουσικών Σπουδών: ΕΙΡΗΝΗ ΛΟΥΤΖΑΚΗ, ΙΩΑΝΝΗΣ ΠΑΠΑΘΑΝΑΣΙΟΥ

ΔΙΕΥΘΥΝΤΕΣ ΕΡΓΑΣΤΗΡΙΩΝ, ΜΟΥΣΕΙΩΝ ΚΑΙ ΚΕΝΤΡΩΝ

- Διευθύντρια Έργαστηρίου Φωνητικής και Ύπολογιστικής Γλωσσολογίας: ΔΕΣΠΟΙΝΑ ΧΕΙΛΑ-ΜΑΡΚΟΠΟΥΛΟΥ
- Διευθύντρια Έργαστηρίου Ψηφιακής Αποτύπωσης του Δημόσιου και Ίδιωτικού Βίου των Βυζαντινών: ΑΘΗΝΑ ΚΟΛΙΑ-ΔΕΡΜΙΤΖΑΚΗ
- Διευθύντρια Ψηφιακού Έργαστηρίου: ΜΑΡΙΑ ΝΤΟΥΡΟΥ-ΗΛΙΟΠΟΥΛΟΥ
- Διευθύντρια Έργαστηρίου Περιβαλλοντικής Αρχαιολογίας: ΙΟΥΛΙΑ ΚΑΡΑΛΗ-ΓΙΑΝ-ΝΑΚΟΠΟΥΛΟΥ
- Διευθύντρια Μουσείου του Τομέα Αρχαιολογίας και Ιστορίας της Τέχνης και Αρχαιολογικού Πάρκου Πανεπιστημιούπολης: ΣΟΦΙΑ ΚΑΛΟΠΣΗ-ΒΕΡΤΗ
- Διευθυντής Φιλοσοφικού και Τεχνολογικού Έργαστηρίου: ΘΕΟΔΟΣΙΟΣ ΠΕΛΕΓΡΙΝΗΣ
- Διευθυντής Έργαστηρίου Πειραματικής Παιδαγωγικής: ΜΙΧΑΗΛ ΚΑΣΣΩΤΑΚΗΣ
- Επόπτης Πειραματικού Σχολείου: ΜΙΧΑΗΛ ΚΑΣΣΩΤΑΚΗΣ
- Διευθύντρια Μουσείου Ιστορίας της Παιδείας: —
- Διευθυντής Κέντρου Σχολικού και Έπαγγελματικού Προσανατολισμού: ΜΙΧΑΗΛ ΚΑΣ-ΣΩΤΑΚΗΣ
- Διευθυντής Κέντρου Περιβαλλοντικής Αγωγής: ΓΕΩΡΓΙΟΣ ΣΠΑΝΟΣ
- Διευθυντής Κέντρου Διαπολιτισμικής Αγωγής: ΓΕΩΡΓΙΟΣ ΜΑΡΚΟΥ
- Διευθύντρια Αρχείου Ιστορίας της Νεοελληνικής Εκπαίδευσης: —
- Διευθυντής Έργαστηρίου Εκπαιδευτικής Τεχνολογίας: ΠΟΛΥΧΡΟΝΗΣ ΚΥΝΗΓΟΣ
- Διευθύντρια Κέντρου Σχολικής, Έπαγγελματικής και Κοινωνικής Ένταξης Ατόμων με Άνα-πηρία: ΑΓΓΕΛΙΚΗ ΓΕΝΑ
- Διευθυντής Έργαστηρίου Πειραματικής Ψυχολογίας: ΗΛΙΑΣ ΜΠΕΖΕΒΕΓΚΗΣ
- Διευθυντής Έργαστηρίου Ψυχομετρίας: ΝΙΚΟΛΑΟΣ ΓΙΑΝΝΙΤΣΑΣ
- Διευθυντής Κέντρου Ανάπτυξης της Δημιουργικότητας: ΝΙΚΟΛΑΟΣ ΓΙΑΝΝΙΤΣΑΣ
- Διευθυντής Κέντρου Μελέτης της Οικογένειας: ΗΛΙΑΣ ΜΠΕΖΕΒΕΓΚΗΣ
- Διευθύντρια Κέντρου Έρευνας και Έφαρμογών Σχολικής Ψυχολογίας: ΧΡΥΣΗ ΧΑΤΖΗ-ΧΡΗΣΤΟΥ
- Διευθύντρια Κέντρου Διαπολιτισμικής Ψυχολογίας: ΑΙΚΑΤΕΡΙΝΗ ΓΚΑΡΗ
- Διευθύντρια Συμβουλευτικού Έργαστηρίου Ψυχολογίας για φοιτητές: ΑΝΑΣΤΑΣΙΑ ΚΑ-ΛΑΝΤΖΗ-ΑΖΙΖΙ
- Διευθύντρια Έργαστηρίου Πολυμέσων για την έπεξεργασία λόγου και κειμένων: ΣΟΦΙΑ ΠΑΠΑΕΥΘΥΜΙΟΥ-ΛΥΤΡΑ
- Διευθυντής Έργαστηρίου Μουσικής Άκουστικής Τεχνολογίας: ΧΑΡΑΛΑΜΠΟΣ ΣΠΥΡΙ-ΔΗΣ
- Διευθυντής Έργαστηρίου Έθνομουσικολογίας και Πολιτισμικής Ανθρωπολογίας: ΠΑΥΛΟΣ ΚΑΒΟΥΡΑΣ
- Πρόεδρος Διατμηματικού Προγράμματος για τη διδασκαλία της Νεοελληνικής ως ξένης γλώσσας: ΜΑΡΙΚΑ ΘΩΜΑΔΑΚΗ

**ΔΙΟΙΚΗΤΙΚΟ ΣΥΜΒΟΥΛΙΟ
ΣΥΛΛΟΓΟΥ ΔΙΔΑΚΤΙΚΟΥ ΠΡΟΣΩΠΙΚΟΥ ΦΙΛΟΣΟΦΙΚΗΣ ΣΧΟΛΗΣ
ΠΑΝΕΠΙΣΤΗΜΙΟΥ ΑΘΗΝΩΝ**

Έπιτιμος Πρόεδρος: ΠΑΝΑΓΙΩΤΗΣ ΚΟΝΤΟΣ

Πρόεδρος: ΓΕΡΑΣΙΜΟΣ ΖΩΡΑΣ

Άντιπρόεδρος: ΦΡΕΙΔΕΡΙΚΗ ΜΠΑΣΤΑΛΙΑ

Γενικός Γραμματέας: ΑΝΔΡΕΑΣ ΜΙΧΑΛΟΠΟΥΛΟΣ

Ταμίας: ΑΜΦΙΛΟΧΙΟΣ ΠΑΠΑΘΩΜΑΣ

Μέλη: ΑΣΠΑΣΙΑ ΒΕΛΙΣΣΑΡΙΟΥ, ΦΡΕΙΔΕΡΙΚΗ ΤΑΜΠΑΚΗ-ΙΩΝΑ, ΕΛΕΝΗ ΚΑ-
ΡΑΜΑΛΕΓΚΟΥ, ΓΕΩΡΓΙΟΣ ΣΠΑΝΟΣ, ΙΩΑΝΝΗΣ ΤΣΟΛΚΑΣ

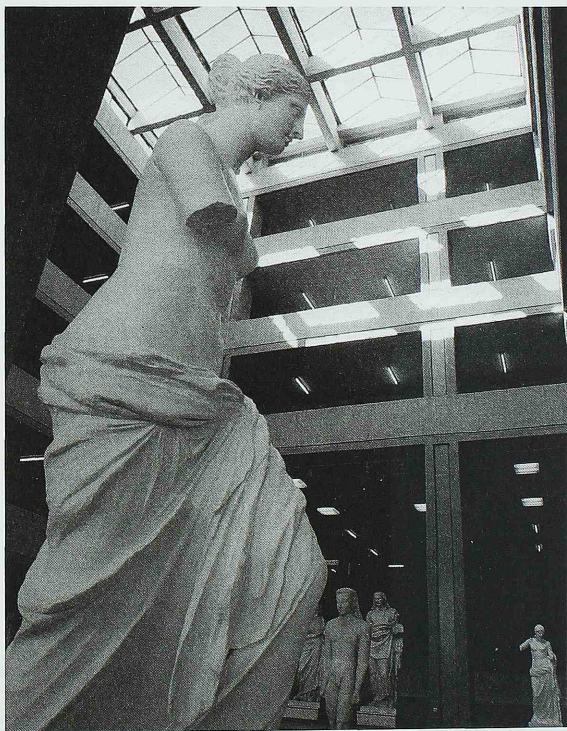

ΔΙΟΙΚΗΤΙΚΟ ΠΡΟΣΩΠΙΚΟ

Γραμματεία τής Κοσμητείας τής Φιλοσοφικής Σχολής
(τηλ.: 210-7277322 / ήλ. διεύθυνση: deanphil@phil.uoa.gr)

ΜΑΡΙΑ-ΕΛΕΝΗ ΚΟΥΛΟΥΡΗ
ΓΕΩΡΓΙΟΣ ΦΛΟΥΔΑΣ

Γραμματεία του Τμήματος Φιλολογίας

(τηλ.: 210-7277960, 210-7277950, 210-7277952, 210-7277473, 210-7277309,
210-7277311, 210-7277917, 210-7277738)

Γραμματέας: ANNA ΚΥΠΡΙΑΔΟΥ
ΧΡΥΣΟΥΛΑ ΜΑΡΑΝΤΗ-ΦΥΡΙΠΗ
ΜΕΛΑΧΡΟΙΝΗ ΚΑΛΛΙΝΙΚΟΥ
ΝΙΚΟΛΑΟΣ ΤΡΥΦΙΑΤΗΣ
ANNA ΠΑΣΤΡΑ
ΖΩΗ ΚΑΤΕΡΙΝΟΠΟΥΛΟΥ-ΒΓΕΝΟΠΟΥΛΟΥ
ΘΕΟΦΙΛΟΣ ΜΠΕΝΑΡΔΗΣ
ΠΑΝΑΓΙΩΤΑ ΜΠΟΪΝΤΑ

Γραμματεία του Τμήματος Ιστορίας και Αρχαιολογίας

(τηλ.: 210-7277312, 210-7277313, 210-7277314)

Γραμματέας: ΕΛΕΝΗ ΜΑΝΤΖΟΥΡΑΝΗ
ΚΑΛΟΜΟΙΡΑ ΝΙΚΟΛΑΚΑΚΗ
ΕΙΡΗΝΗ ΚΑΤΣΙΚΑΡΕΛΗ
ΑΝΤΩΝΙΟΣ ΤΑΧΜΙΤΖΗΣ
ΕΛΠΙΔΑ ΧΡΙΣΤΟΔΟΥΛΟΥ
ΑΠΟΣΤΟΛΟΣ ΖΑΦΕΙΡΟΠΟΥΛΟΣ
ΑΓΓΕΛΙΚΗ ΜΠΕΡΕΡΗ
ΓΕΩΡΓΙΑ ΛΑΜΠΡΟΠΟΥΛΟΥ

Γραμματεία του Τμήματος Φιλοσοφίας, Παιδαγωγικής και Ψυχολογίας

(τηλ.: 210-7277316, 210-7277657, 210-7277961, 210-7277962, 210-7277963,
210-7277965)

Γραμματέας: ΕΛΕΝΗ ΔΑΡΔΑΜΑΝΗ-ΣΠΥΡΟΥ
ΑΓΓΕΛΙΚΗ ΗΛΙΟΠΟΥΛΟΥ
ΑΡΙΣΤΟΤΕΛΗΣ ΚΟΡΔΑΣ
ΓΑΡΥΦΑΛΙΑ ΚΟΡΟΜΗΛΟΥ
ΜΑΡΙΑΝΘΗ ΜΑΝΩΛΑΚΗ
ΓΕΩΡΓΙΟΣ ΡΟΜΠΟΛΑΣ
ΜΕΛΙΩ ΠΑΤΡΙΝΕΛΗ
ΧΡΥΣΟΥΛΑ ΓΕΡΑΦΕΝΤΗ
ΕΛΛΗ ΤΟΥΛΙΑΤΟΥ
ANNA ΤΟΥΜΠΑΝΗ
ΙΩΑΝΝΑ ΠΑΠΑΣΩΤΗΡΙΟΥ

Γραμματεία του Τμήματος Αγγλικής Γλώσσας και Φιλολογίας
(τηλ.: 210-7277452, 210-7277453, 210-7277773, 210-7277774)

Γραμματέας: ΧΑΡΙΚΛΕΙΑ-ΕΛΕΝΗ ΔΑΣΚΑΛΑΚΗ-ΚΡΙΘΑΡΗ
ΛΑΜΠΡΙΝΗ ΚΑΛΥΒΑ-ΒΛΑΧΟΥ
ΣΠΥΡΙΔΩΝ ΦΟΥΝΤΑΣ
ΣΤΑΥΡΟΣ ΓΙΑΚΜΟΓΛΟΥ
ΕΛΕΝΗ ΠΑΠΑΔΟΥΛΗ
ΜΑΡΙΑ ΧΡΥΣΑΦΗ

Γραμματεία του Τμήματος Γαλλικής Γλώσσας και Φιλολογίας
(τηλ.: 210-7277451, 210-7277423, 210-7277891)

Γραμματέας: ΒΑΣΙΛΕΙΟΣ ΣΤΕΡΓΙΟΠΟΥΛΟΣ
ΜΕΝΕΞΕΔΕΝΙΑ ΠΑΠΑΠΕΡΙΚΛΕΟΥΣ-ΤΡΙΓΑΖΗ
ΔΗΜΗΤΡΑ ΤΣΙΩΤΑ
ΔΗΜΗΤΡΙΟΣ ΖΗΣΗΣ
ΜΑΡΙΑ ΜΠΑΛΑΦΟΥΤΗ
ΧΡΙΣΤΙΝΑ ΠΡΑΓΙΑΝΝΗ

Γραμματεία του Τμήματος Γερμανικής Γλώσσας και Φιλολογίας
(τηλ.: 210-7277307, 210-7277308)

Γραμματέας: ΣΟΦΙΑ ΓΚΟΤΣΗ
ΝΙΚΟΛΑΟΣ ΚΑΡΥΣΤΗΝΑΙΟΣ
ΑΓΓΕΛΙΚΗ ΚΑΡΑΓΚΟΥΝΑΚΗ

Γραμματεία του Τμήματος Ιταλικής και Ισπανικής Γλώσσας και Φιλολογίας
(τηλ.: 210-7277489, 210-7277972, 210-7277968, 210-7277967, 210-7277489)

Γραμματέας: ΣΤΕΛΛΑ ΚΑΨΑΛΗ
ΙΩΑΝΝΑ ΧΑΤΖΗΠΑΥΛΟΥ
ΗΛΙΑΝΑ ΦΩΤΟΥ
ΕΛΕΝΗ ΒΟΥΛΓΑΡΗ
ΣΟΥΛΤΑΝΑ ΤΣΙΟΥΠΗ

Γραμματεία του Τμήματος Θεατρικών Σπουδών
(τηλ.: 210-7277784, 210-7277303, 210-7277969, 210-7277769)

Γραμματέας: ΓΕΩΡΓΙΟΣ ΑΘΑΝΑΣΙΑΔΗΣ
ΚΩΝΣΤΑΝΤΙΝΟΣ ΖΑΦΕΙΡΟΠΟΥΛΟΣ
ΜΑΡΙΑ ΜΗΤΡΟΠΟΥΛΟΥ

Γραμματεία του Τμήματος Μουσικών Σπουδών
(τηλ. 210-7277541, 210-7277772, 210-7277302)

Γραμματέας: ΤΑΝΙΑ ΣΠΥΡΑΚΗ
ΕΛΙΣΑΒΕΤ ΜΗΛΙΩΝΗ
ΚΩΝΣΤΑΝΤΙΝΟΣ ΚΟΥΤΣΟΥΜΠΙΝΑΣ
ΜΗΝΑΪΣ ΓΙΑΝΝΟΠΟΥΛΟΥ

Γραμματεία του Τμήματος Τουρκικών και Σύγχρονων Ασιατικών Σπουδών
(τηλ. 210-3637947)

Γραμματέας: ΔΗΜΗΤΡΑ ΠΑΠΠΟΥ-ΒΑΛΙΑΝΟΥ

Γραμματεία του Τμήματος Σλαβικών Σπουδών

Γραμματέας: ΔΗΜΗΤΡΑ ΠΑΠΠΟΥ-ΒΑΛΙΑΝΟΥ
ΓΕΩΡΓΙΟΣ ΚΟΛΙΑΤΣΑΣ



ΑΠΟΧΩΡΗΣΑΝΤΑ ΜΕΛΗ Δ.Ε.Π. ΤΗΣ ΦΙΛΟΣΟΦΙΚΗΣ ΣΧΟΛΗΣ

Ἐπίτιμοι

ΓΕΩΡΓΙΟΣ ΜΠΑΜΠΙΝΙΩΤΗΣ, τῆς Γλωσσολογίας (1973-2006).
ΔΗΜΗΤΡΑ ΘΕΟΦΑΝΟΠΟΥΛΟΥ-ΚΟΝΤΟΥ, τῆς Γλωσσολογίας (1982-2005).

Ὁμότιμοι

ΕΥΑΓΓΕΛΟΣ ΜΟΥΤΣΟΠΟΥΛΟΣ, τῆς Φιλοσοφίας (1969-1997).
ΑΙΚΑΤΕΡΙΝΗ ΧΡΙΣΤΟΦΙΛΟΠΟΥΛΟΥ, τῆς Βυζαντινῆς Ἱστορίας (1972-1985).
ΜΙΝΩΣ ΚΟΚΟΛΑΚΗΣ, τῆς Ἀρχαίας Ἑλληνικῆς Φιλολογίας (1973-1984).
ΒΑΣΙΛΕΙΟΣ ΣΦΥΡΟΕΡΑΣ, τῆς Ἱστορίας τοῦ Ἑλληνικοῦ Ἔθνους (1977-1988).
ΙΩΑΝΝΗΣ-ΘΕΟΦΑΝΗΣ ΠΑΠΑΔΗΜΗΤΡΙΟΥ, τῆς Ἀρχαίας Ἑλληνικῆς Φιλολογίας (1977-1999).
ΚΑΡΙΟΦΙΛΗΣ ΜΗΤΣΑΚΗΣ, τῆς Νέας Ἑλληνικῆς Φιλολογίας (1978-1999).
ΘΕΟΔΩΡΟΣ ΣΑΡΙΚΑΚΗΣ, τῆς Ἀρχαίας Ἱστορίας (1979-1988).
ΧΡΥΣΑΝΘΟΣ ΧΡΗΣΤΟΥ, τῆς Ἀρχαιολογίας καὶ τῆς Ἱστορίας τῆς Τέχνης (1979-1989).
ΙΩΑΝΝΗΣ ΜΑΡΚΑΝΤΩΝΗΣ, τῆς Παιδαγωγικῆς (1979-1996).
ΒΑΣΙΛΕΙΟΣ ΛΑΜΠΡΙΝΟΥΔΑΚΗΣ, τῆς Κλασικῆς Ἀρχαιολογίας (1980-2006).
ΙΩΑΝΝΗΣ ΠΑΡΑΣΚΕΥΟΠΟΥΛΟΣ, τῆς Ψυχολογίας (1981-2000).
ΣΤΕΦΑΝΟΣ ΗΜΕΛΛΟΣ, τῆς Λαογραφίας (1981-2000).
ΓΕΩΡΓΙΟΣ ΛΕΟΝΤΑΡΙΤΗΣ, τῆς Ἱστορίας τοῦ Ἑλληνικοῦ Ἔθνους (1982-1994).
ΜΑΡΙΟΣ-ΒΥΡΩΝ ΡΑΪΖΗΣ, τῆς Ἀγγλικῆς Λογοτεχνίας (1982-1999).
Π. Δ. ΜΑΣΤΡΟΔΗΜΗΤΡΗΣ, τῆς Νεοελληνικῆς Φιλολογίας (1982-2001).
ΑΝΤΩΝΙΟΣ ΔΑΝΑΣΣΗΣ-ΑΦΕΝΤΑΚΗΣ, τῆς Παιδαγωγικῆς (1982-2002).
ΔΗΜΗΤΡΙΟΣ ΓΕΩΡΓΙΑΣ, τῆς Ψυχολογίας (1982-2002).
ΚΩΝΣΤΑΝΤΙΝΟΣ ΒΟΥΔΟΥΡΗΣ, τῆς Φιλοσοφίας (1982-2003).
ΚΩΝΣΤΑΝΤΙΝΟΣ ΜΑΝΑΦΗΣ, τῆς Βυζαντινῆς Φιλολογίας (1982-2005).
ΓΕΩΡΓΙΟΣ ΚΟΡΡΕΣ, τῆς Προϊστορικῆς Ἀρχαιολογίας (1982-2007).
ΓΕΩΡΓΙΟΣ ΜΠΟΖΩΝΗΣ, τῆς Συστηματικῆς Φιλοσοφίας (1984-1994).
ΧΡΗΣΤΟΣ ΝΤΟΥΜΑΣ, τῆς Προϊστορικῆς Ἀρχαιολογίας (1984-2000).
ΓΡΗΓΟΡΙΟΣ ΚΩΣΤΑΡΑΣ, τῆς Φιλοσοφίας (1986-2004).
ΑΝΑΣΤΑΣΙΟΣ ΝΙΚΗΤΑΣ, τῆς Ἀρχαίας Ἑλληνικῆς Φιλολογίας (1987-1997).
ΠΑΝΑΓΙΩΤΗΣ ΒΟΚΟΤΟΠΟΥΛΟΣ, τῆς Βυζαντινῆς Ἀρχαιολογίας (1987-1997).
ΚΩΝΣΤΑΝΤΙΝΟΣ ΣΒΟΛΟΠΟΥΛΟΣ, τῆς Ἱστορίας τοῦ Νεώτερου Ἑλληνικοῦ (1989-2005).
ΣΠΥΡΟΣ Α. ΕΥΑΓΓΕΛΑΤΟΣ, τῆς Θεατρολογίας (1991-2007).
ΔΗΜΗΤΡΙΟΣ ΣΠΑΘΗΣ, τοῦ Ἑλληνικοῦ Θεάτρου Νεωτέρων Χρόνων (1992-1993).
ΙΩΑΝΝΗΣ ΔΗΜΑΚΗΣ, τῆς Ἱστορίας τοῦ Νεωτέρου Ἑλληνικοῦ (1992-1997).
ΔΗΜΗΤΡΙΟΣ ΚΟΥΤΡΑΣ, τῆς Φιλοσοφίας (1992-2003).
ΑΓΓΕΛΟΣ ΔΕΛΗΒΟΡΡΙΑΣ, τῆς Ἱστορίας τῆς Τέχνης (1992-2004).
ΓΡΗΓΟΡΙΟΣ ΣΤΑΘΗΣ, τῆς Βυζαντινῆς Μουσικολογίας (1992-2007).
ΓΕΩΡΓΙΟΣ ΚΡΟΥΣΤΑΛΑΚΗΣ, τῆς Παιδαγωγικῆς (1994-2007).
ΜΑΡΙΑ ΠΑΝΤΕΛΙΔΟΥ-ΓΚΟΦΑ, τῆς Προϊστορικῆς Ἀρχαιολογίας (1995-2000).
ΝΙΚΟΛΑΟΣ ΧΡΟΝΗΣ, τῆς Φιλοσοφίας (1995-2005).

- ANNA ΡΑΜΟΥ-ΧΑΨΙΑΔΗ, τής Ἀρχαίας Ἱστορίας (1995-2006).
 ΧΡΥΣΑ ΜΑΛΤΕΖΟΥ, τής Θεατρολογίας (1995-2008).
 ΠΗΝΕΛΟΠΗ ΚΑΛΛΙΑΜΠΕΤΣΟΥ-ΚΟΡΑΚΑ, τής Ἐφαρμοσμένης Γλωσσολογίας (1996-2004).
 ΠΑΝΑΓΙΩΤΗΣ ΝΙΚΟΛΟΠΟΥΛΟΣ, τής Βυζαντινῆς Φιλολογίας (1997-1999).
 ΑΝΤΩΝΙΟΣ ΡΗΓΑΣ, τής Παιδαγωγικῆς (1997-1999).
 ΚΩΝΣΤΑΝΤΙΝΟΣ ΔΑΒΑΡΑΣ, τής Προϊστορικῆς Ἀρχαιολογίας (1997-2000).
 ΘΕΟΔΩΡΟΣ ΠΑΠΑΚΩΝΣΤΑΝΤΙΝΟΥ, τής Παιδαγωγικῆς (1997-2003).
 ΓΕΩΡΓΙΟΣ ΓΙΑΤΡΟΜΑΝΩΛΑΚΗΣ, τής Ἀρχαίας Ἑλληνικῆς Φιλολογίας (1997-2007).
 ΑΠΟΣΤΟΛΟΣ ΚΩΣΤΙΟΣ, τής Ἱστορίας τῆς Εὐρωπαϊκῆς Μουσικῆς (1998-2003).
 ΜΑΡΙΑ ΜΕΝΕΓΑΚΗ, τής Ἱστορίας τοῦ Γαλλικοῦ Πολιτισμοῦ (1998-2005).
 ΑΘΑΝΑΣΙΑ ΤΣΑΛΙΚΗ-ΜΗΑΙΩΝΗ, τής Γαλλικῆς Φιλολογίας-Μετάφρασης (1998-2006).
 ΠΟΛΥΞΕΝΗ ΓΟΥΛΑ-ΜΗΤΑΚΟΥ, τής Γαλλικῆς Φιλολογίας (1998-2008).
 ΛΕΩΝΙΔΑΣ ΜΠΑΡΤΖΕΛΙΩΤΗΣ, τής Φιλοσοφίας (1999-2003).
 ΑΘΑΝΑΣΙΟΣ ΒΕΡΤΣΕΤΗΣ, τής Παιδαγωγικῆς (2000-2004).
 ΔΗΜΗΤΡΙΟΣ ΚΟΥΤΡΟΥΜΠΑΣ, τής Λατινικῆς Φιλολογίας (2000-2005).
 ΝΙΚΟΛΑΟΣ ΖΙΑΣ, τής Ἱστορίας τῆς Τέχνης (2000-2006).
 ΜΑΡΙΑ-ΑΦΡΟΔΙΤΗ ΠΑΝΑΓΙΩΤΙΔΟΥ, τής Βυζαντινῆς Ἀρχαιολογίας (2000-2008).
 ΕΛΕΝΗ ΤΣΙΤΣΩΝΗ-ΚΟΝΤΙΑΔΟΥ, τής Ἀρχαίας Ἑλληνικῆς Φιλολογίας (2001).
 ΓΕΩΡΓΙΟΣ ΒΑΓΙΑΝΟΣ, τής Παιδαγωγικῆς (2001-2004).
 ΕΥΑΓΓΕΛΟΣ ΧΡΥΣΟΣ, τής Βυζαντινῆς Ἱστορίας (2001-2005).
 ΑΙΚΑΤΕΡΙΝΗ ΖΩΓΡΑΦΟΥ-ΚΟΡΡΕ, τής Λαογραφίας (2001-2007).
 ΙΩΑΝΝΗΣ ΠΡΟΜΠΟΝΑΣ, τής Ἀρχαίας Ἑλληνικῆς Φιλολογίας (2001-2007).
 ΦΩΡΕΝΤΙΑ ΕΥΑΓΓΕΛΑΤΟΥ-ΝΟΤΑΡΑ, τής Βυζαντινῆς Ἱστορίας (2001-2008).
 ΕΛΕΝΗ ΠΟΛΙΤΟΥ-ΜΑΡΜΑΡΙΝΟΥ, τής Νεοελληνικῆς Φιλολογίας (2001-2008).
 ΓΕΩΡΓΙΟΣ Α. ΧΡΙΣΤΟΔΟΥΛΟΥ, τής Κλασικῆς Φιλολογίας (2002-2004).
 ΝΙΚΟΛΑΟΣ ΠΟΛΙΤΗΣ, τής Φιλοσοφίας (2002-2007).
 ΛΑΥΡΕΝΤΙΟΣ ΔΕΛΛΑΣΟΥΔΑΣ, τής Παιδαγωγικῆς (2002-2007).
 ΙΩΑΝΝΗΣ ΜΑΡΜΑΡΙΝΟΣ, τής Παιδαγωγικῆς (2005).
 ΕΛΕΥΘΕΡΙΑ ΠΑΠΟΥΤΣΑΚΗ-ΣΕΡΜΠΕΤΗ, τής Κλασικῆς Ἀρχαιολογίας (2005-2009).
 ΒΑΣΙΛΕΙΟΣ ΤΩΜΑΔΑΚΗΣ, τής Νεοελληνικῆς Φιλολογίας (2006).

Διατελέσαντες Καθηγητές

- ΔΗΜΗΤΡΙΟΣ ΚΟΥΤΣΟΓΙΑΝΝΟΠΟΥΛΟΣ, τής Φιλοσοφίας (1966-1975).
 ΣΠΥΡΙΔΩΝ ΙΑΚΩΒΙΔΗΣ, τής Ἀρχαιολογίας (1970-1974).
 ΔΗΜΗΤΡΙΟΣ ΟΙΚΟΝΟΜΙΔΗΣ, τής Λαογραφίας (1973-1974).
 ΣΠΥΡΙΔΩΝ ΒΡΥΩΝΗΣ, τής Ἱστορίας τῶν Μέσων καὶ Νεωτέρων Χρόνων (1979-1984).
 ΙΩΑΝΝΗΣ ΤΣΙΩΛΗΣ, τής Ἀμερικανικῆς Λογοτεχνίας (1985-1999).
 ΡΟΜΠΕΡΤ ΚΡΙΣΤ, τής Ἀμερικανικῆς Λογοτεχνίας (1989-2004).
 ΔΗΜΗΤΡΙΟΣ ΠΑΝΤΕΛΟΔΗΜΟΣ, τής Ἱστορίας τοῦ Γαλλικοῦ Πολιτισμοῦ (1989-2009).
 ΓΡΗΓΟΡΙΟΣ ΣΤΑΘΗΣ, τής Βυζαντινῆς Μουσικολογίας (1992-2007).
 ΕΥΦΗΜΙΑ ΛΑΜΠΑΔΑΡΙΔΟΥ, τής Ἀγγλικῆς Γλωσσολογίας (1995-2000).
 ΕΜΜΑΝΟΥΗΛ ΜΙΚΡΟΓΙΑΝΝΑΚΗΣ, τής Ἀρχαίας Ἑλληνικῆς Ἱστορίας (1995-2002).
 ΝΙΚΟΛΑΟΣ ΣΚΟΥΤΕΡΟΠΟΥΛΟΣ, τοῦ Γερμανικοῦ Πολιτισμοῦ (1995-2005).
 ΘΕΟΔΩΡΟΣ ΣΑΜΨΩΝ ΣΑΠΟΝΙΔΗΣ, τής Ἀμερικανικῆς Λογοτεχνίας (1996-2000).
 ANNA ΡΟΥΣΕΤΟΥ-ΚΑΚΟΥΛΛΟΥ, τής Ἀγγλικῆς Λογοτεχνίας (1997-2002).



- ΓΕΩΡΓΙΑ ΞΑΝΘΑΚΗ, τῆς Ἀρχαίας Ἑλληνικῆς Φιλολογίας (1998-2008).
 ΑΛΕΞΑΝΔΡΑ ΛΑΜΠΡΑΚΗ-ΠΑΓΑΝΟΥ (1998-2008).
 ΜΙΧΑΗΛ ΔΗΜΗΤΡΑΚΟΠΟΥΛΟΣ, τῆς Φιλοσοφίας (1998-2009).
 ΣΤΑΥΡΟΣ ΚΟΥΡΟΥΣΗΣ, τῆς Βυζαντινῆς Φιλολογίας (2000-2006).
 ΚΩΝΣΤΑΝΤΙΝΟΣ ΝΙΑΡΧΟΣ, τῆς Φιλοσοφίας (2000-2009).
 ΑΓΓΕΛΙΚΗ ΜΑΡΑΚΑ τῆς Θεατρολογίας (2001-2008).
 ΕΥΓΥΧΙΟΣ ΤΩΜΑΔΑΚΗΣ, τῆς Βυζαντινῆς Φιλολογίας (2006-2007).

Διατελέσαντες Ἀναπληρωτὲς Καθηγητὲς

- ΑΛΙΚΗ ΜΠΑΚΟΠΟΥΛΟΥ-ΧΩΛΣ, τῆς Ἀγγλικῆς καὶ Συγκριτικῆς Λογοτεχνίας (1989-2004).
 ΚΩΝΣΤΑΝΤΙΝΟΣ ΧΑΤΖΗΣΤΕΦΑΝΟΥ, τῆς Ἀρχαίας Ἑλληνικῆς Φιλολογίας (1994).
 ΣΤΕΡΓΙΟΣ ΦΑΣΟΥΛΑΚΗΣ, τῆς Νεώτερης Ἱστορίας (1995-1998).
 ΕΛΕΝΗ ΣΚΟΥΡΑ, τῆς Γαλλικῆς καὶ Συγκριτικῆς Λογοτεχνίας (1996-2004).
 ΣΤΥΛΙΑΝΟΣ ΛΥΔΑΚΗΣ, τῆς Ἱστορίας τῆς Τέχνης (1997-2000).
 ΜΑΡΙΑ ΜΑΝΤΟΥΒΑΛΟΥ, τῆς Νεοελληνικῆς Φιλολογίας (1997-2007).
 ΑΘΗΝΑ ΑΡΓΥΡΟΠΟΥΛΟΥ-ΣΚΟΥΡΙΩΤΗ, τῆς Γαλλικῆς Φιλολογίας (2001-2003).
 ΒΑΣΙΛΕΙΟΣ ΚΑΡΑΓΕΩΡΓΟΣ, τῆς Μεσαιωνικῆς Ἱστορίας (2003).
 ΠΑΝΑΓΙΩΤΗΣ Ι. ΚΟΝΤΟΣ, τῆς Γλωσσολογίας (2003).
 ΑΝΝΑ ΠΑΠΑΜΙΧΑΗΛ-ΚΟΥΤΡΟΥΜΠΑ, τῆς Λαογραφίας (2003-2005).
 ΠΕΡΣΕΦΟΝΗ ΠΑΓΩΝΑΡΗ-ΑΝΤΩΝΙΟΥ, τῆς Ἀρχαίας Ἑλληνικῆς Φιλολογίας (2004).
 ΓΕΩΡΓΙΟΣ ΜΑΓΟΥΛΑΣ, τῆς Γλωσσολογίας (2004).
 ΕΥΣΤΑΘΙΑ ΚΑΤΣΑΜΠΑΝΗ, τῆς Γερμανικῆς Λογοτεχνίας τοῦ 19ου καὶ 20οῦ αἰ. (2004-2008).
 ΣΤΑΥΡΟΥΛΑ ΛΑΜΠΡΟΠΟΥΛΟΥ, τῆς Φιλοσοφίας (2006).
 ΑΙΚΑΤΕΡΙΝΗ ΡΩΜΑΝΟΥ, τῆς Ἱστορικῆς Μουσικολογίας (2006).
 ΑΓΟΡΙΤΣΑ ΦΡΑΓΚΟΥ-ΚΙΚΙΛΙΑ, τῆς Νεοελληνικῆς Φιλολογίας (2007).
 ΑΝΝΑ-ΙΩΑΝΝΑ ΓΟΥΝΑ-ΜΠΑΔΙΕΡΙΤΑΚΗ, τῆς Λαογραφίας (2007-2008).
 ΠΑΝΑΓΙΩΤΗΣ ΦΑΝΑΡΑΣ, τῆς Ἀρχαίας Ἑλληνικῆς Φιλολογίας (2009)

Διατελέσαντες Ἐπίκουροι Καθηγητὲς

- ΑΓΝΗ-ΜΑΙΡΗ ΒΑΣΙΛΙΚΟΠΟΥΛΟΥ, τῆς Βυζαντινῆς Φιλολογίας (1987-1998).
 ΕΛΕΝΗ ΔΕΛΗΓΙΑΝΝΗ-ΔΩΡΗ, τῆς Βυζαντινῆς Ἀρχαιολογίας (1987-2007).
 ΑΓΓΕΛΟΣ ΠΑΠΑΪΩΑΝΝΟΥ, τῆς Κλασικῆς Ἀρχαιολογίας (1990-2006).
 ΘΕΟΦΑΝΩ ΧΑΤΖΗΦΟΡΟΥ, τῆς Γαλλικῆς Φιλολογίας (1993-2007).
 ΑΡΙΣΤΕΑ ΣΙΔΕΡΗ-ΤΟΛΙΑ, τῆς Λατινικῆς Φιλολογίας (1995-2008).
 ΕΜΜΑΝΟΥΗΛ ΒΛΑΧΟΣ, τῆς Ἱστορίας τῆς Τέχνης (1996-1999).
 ΑΓΓΕΛΙΚΗ ΣΚΑΡΒΕΛΗ-ΝΙΚΟΛΟΠΟΥΛΟΥ, τῆς Νεοελληνικῆς Λογοτεχνίας (1998-1999).
 ΚΥΡΙΑΚΟΣ ΚΑΤΣΙΜΑΝΗΣ, τῆς Φιλοσοφίας (2000-2004).
 ΝΙΚΟΛΑΟΣ ΚΟΛΕΖΑΣ, τῆς Κλασικῆς Φιλολογίας (2001-2007).
 ΔΗΜΗΤΡΙΟΣ ΚΑΡΑΓΕΩΡΓΟΣ, τῆς Παιδαγωγικῆς (2002-2007).
 ΣΠΥΡΙΔΩΝ ΜΠΡΕΚΗΣ, τῆς Ἱστορίας τοῦ Νεώτερου Ἑλληνισμοῦ (2004-2005).
 ΚΩΝΣΤΑΝΤΙΝΑ ΚΟΚΚΟΥ-ΒΥΡΙΔΗ, τῆς Κλασικῆς Ἀρχαιολογίας (2006-2007).

Διατελέσαντες Δέκτορες

ΑΙΚΑΤΕΡΙΝΗ ΑΝΑΣΤΑΣΙΟΥ-ΑΛΕΞΟΠΟΥΛΟΥ, τῆς Ἀρχαιολογίας (1991-2008).

ΑΙΚΑΤΕΡΙΝΗ ΚΑΜΗΛΑΚΗ, τῆς Λαογραφίας (1996-2000).

ΔΗΜΗΤΡΑ ΟΙΚΟΝΟΜΟΥ, τῆς Ἀρχαιολογίας (1998-2004).

ΜΑΡΙΑ ΑΝΤΩΝΙΟΥ-ΤΣΙΛΙΟΥ, τῆς Νεοελληνικῆς Φιλολογίας (2001-2007).

ΜΑΡΙΑ ΤΡΙΧΙΑ-ΖΟΥΡΑ, τῆς Νεοελληνικῆς Φιλολογίας (2003-2005).

ΑΛΕΚΑ ΜΠΟΥΤΤΖΟΥΒΗ, τῆς Νεώτερης Ἱστορίας (2004-2005).

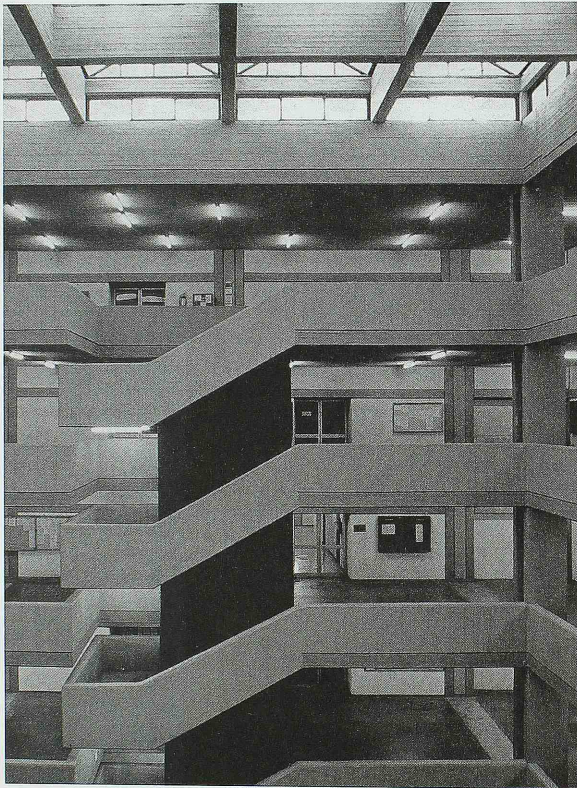

ΕΠΙΣΤΗΜΟΝΙΚΟ ΚΑΙ ΛΟΙΠΟ ΠΡΟΣΩΠΙΚΟ**ΤΜΗΜΑ ΦΙΛΟΛΟΓΙΑΣ**

Πρόεδρος: ΕΛΕΝΗ ΚΑΡΑΜΑΛΕΓΚΟΥ

Άν. Πρόεδρος: ΕΡΑΣΜΙΑ-ΛΟΥΪΖΑ ΣΤΑΥΡΟΠΟΥΛΟΥ

Τομέας Κλασικής Φιλολογίας

Διευθύντρια: ΜΑΡΙΑ ΒΟΥΤΣΙΝΟΥ-ΚΙΚΙΛΙΑ

Καθηγητές

ΝΙΚΟΛΑΟΣ ΜΠΕΖΑΝΤΑΚΟΣ
 ΑΝΔΡΕΑΣ ΒΟΣΚΟΣ
 ΕΛΕΝΗ ΚΑΡΑΜΑΛΕΓΚΟΥ
 ΜΑΡΙΑ ΒΟΥΤΣΙΝΟΥ-ΚΙΚΙΛΙΑ
 ΣΤΥΛΙΑΝΗ ΧΑΤΖΗΚΩΣΤΑ

Αναπληρωτές Καθηγητές

ΝΙΚΟΛΑΟΣ ΓΕΩΡΓΑΝΤΖΟΓΛΟΥ
 ΑΜΦΙΛΟΧΙΟΣ ΠΑΠΑΘΩΜΑΣ
 ΜΑΡΙΑ ΓΙΟΣΗ

Έπίκουροι Καθηγητές μόνιμοι

ΧΡΙΣΤΟΣ ΞΥΔΑΣ
 ΘΕΟΔΩΡΟΣ ΠΙΚΟΥΛΑΣ
 ΕΥΑΝΘΙΑ ΔΡΑΚΩΝΑΚΗ-ΚΑΖΑΝΤΖΑΚΗ
 ΓΕΩΡΓΙΟΣ ΚΑΤΣΗΣ
 ΠΑΝΑΓΙΩΤΑ ΑΡΓΥΡΟΠΟΥΛΟΥ-ΠΑΠΑΔΟΠΟΥΛΟΥ

Έπίκουροι Καθηγητές μη μόνιμοι

ΕΙΡΗΝΗ ΖΑΜΑΡΟΥ
 ΒΑΣΙΛΕΙΟΣ ΛΕΝΤΑΚΗΣ
 ΑΝΔΡΕΑΣ ΜΙΧΑΛΟΠΟΥΛΟΣ
 ΣΟΦΙΑ ΠΑΠΑΪΩΑΝΝΟΥ
 ΣΟΦΙΑ ΓΕΩΡΓΑΚΟΠΟΥΛΟΥ
 ΔΗΜΗΤΡΙΟΣ ΚΑΡΑΔΗΜΑΣ
 ΙΩΑΝΝΗΣ ΚΩΝΣΤΑΝΤΑΚΟΣ

Λέκτορες μόνιμοι

ΘΕΩΝΗ ΜΙΚΡΟΓΙΑΝΝΑΚΗ-ΧΡΙΣΤΟΠΟΥΛΟΥ
 ΕΥΓΕΝΙΑ ΜΑΚΡΥΓΙΑΝΝΗ
 ΑΔΑΜΑΝΤΙΝΗ ΚΟΥΜΙΩΤΟΥ-ΠΑΠΑΔΟΠΟΥΛΟΥ
 ΑΙΚΑΤΕΡΙΝΗ ΠΑΠΑΘΩΜΑ-ΜΑΣΤΟΡΟΠΟΥΛΟΥ

Λέκτορες μη μόνιμοι

ΔΙΟΝΥΣΙΟΣ ΜΠΕΝΕΤΟΣ
 ΓΡΑΜΜΑΤΙΚΗ ΚΑΡΛΑ

Σπουδαστήριο Κλασικής Φιλολογίας

Διευθυντής: ΝΙΚΟΛΑΟΣ ΜΠΕΖΑΝΤΑΚΟΣ

Ε.Τ.Ε.Π.

ΑΙΚΑΤΕΡΙΝΗ ΠΟΥΛΟΠΟΥΛΟΥ-ΧΑΤΖΟΠΟΥΛΟΥ
 ΑΡΓΥΡΩ ΦΡΑΝΤΖΗ

Βιβλιοθηκονόμοι

ΘΕΩΝΗ ΜΟΙΡΑΛΙΩΤΗ
 ΚΥΡΙΑΚΗ ΞΑΝΘΟΠΟΥΛΟΥ
 ΣΤΑΜΑΤΙΑ ΔΕΛΗ
 ΜΙΧΑΗΛ ΒΓΟΝΤΖΑΣ

Τομέας Βυζαντινής Φιλολογίας και Λαογραφίας

Διευθυντής: ΑΘΑΝΑΣΙΟΣ ΜΑΡΚΟΠΟΥΛΟΣ

Καθηγητές

ΦΩΤΙΟΣ ΔΗΜΗΤΡΑΚΟΠΟΥΛΟΣ
 ΤΑΞΙΑΡΧΗΣ ΚΟΛΙΑΣ
 ΑΘΑΝΑΣΙΟΣ ΜΑΡΚΟΠΟΥΛΟΣ
 ΜΗΝΑΣ ΔΔ. ΑΛΕΞΙΑΔΗΣ
 ΙΩΑΝΝΗΣ ΠΟΛΕΜΗΣ

Αναπληρωτές Καθηγητές

ΘΕΟΔΩΡΑ ΑΝΤΩΝΟΠΟΥΛΟΥ
 ΑΝΤΩΝΙΟΣ ΠΑΝΑΓΙΩΤΟΥ

Ἐπίκουροι Καθηγητές μόνιμοι

ΔΙΟΝΥΣΙΟΣ ΚΑΛΑΜΑΚΗΣ

Ἐπίκουροι Καθηγητές μὴ μόνιμοι

ΜΑΡΙΑΝΘΗ ΚΑΠΛΑΝΟΓΛΟΥ

Λέκτορες μὴ μόνιμοι

ΓΕΩΡΓΙΟΣ ΘΑΝΟΠΟΥΛΟΣ

ΚΩΝΣΤΑΝΤΙΝΟΣ ΠΑΪΔΑΣ

Ε.Τ.Ε.Π.

ΓΕΩΡΓΙΟΣ ΠΙΤΣΙΝΕΛΗΣ

Σπουδαστήριο Λαογραφίας

Διευθυντής: ΜΗΝΑΣ ΑΛΕΞΙΑΔΗΣ

Βιβλιοθηκονόμοι

ΖΗΝΟΒΙΑ ΣΟΥΛΗ

ΖΩΗ ΖΟΥΠΑ-ΜΠΟΚΑ

Τομέας Νεοελληνικής Φιλολογίας

Διευθυντής: ΖΑΧΑΡΙΑΣ ΣΙΑΦΛΕΚΗΣ

Καθηγητές

ΚΩΝΣΤΑΝΤΙΝΟΣ ΚΑΣΙΝΗΣ

ΕΥΑΓΓΕΛΟΣ ΑΘΑΝΑΣΟΠΟΥΛΟΣ

ΖΑΧΑΡΙΑΣ ΣΙΑΦΛΕΚΗΣ

ΕΡΑΣΜΙΑ-ΛΟΥΪΖΑ ΣΤΑΥΡΟΠΟΥΛΟΥ

ΑΝΝΑ ΤΖΟΥΜΑ

ΔΗΜΗΤΡΙΟΣ ΑΓΓΕΛΑΤΟΣ

Αναπληρωτές Καθηγητές

ΕΥΡΥΠΙΔΗΣ ΓΑΡΑΝΤΟΥΔΗΣ

Ἐπίκουροι Καθηγητές μόνιμοι

ΠΑΡΑΣΚΕΥΗ ΠΟΣΑΝΤΖΗ

ΑΝΝΑ ΧΡΥΣΟΓΕΛΟΥ-ΚΑΤΣΗ

Λέκτορες μόνιμοι

ΑΙΚΑΤΕΡΙΝΗ ΧΑΝΗ

Λέκτορες μη μόνιμοι

ΣΤΑΜΑΤΙΝΑ ΛΕΝΤΑΡΗ
ΜΑΡΙΑ ΡΩΤΑ

Ε.Τ.Ε.Π.

ΓΕΡΑΣΙΜΟΣ ΜΑΓΟΥΛΑΣ

Σπουδαστήριο Βυζαντινής και Νεοελληνικής Φιλολογίας

Διευθυντής: ΔΗΜΗΤΡΙΟΣ ΑΓΓΕΛΑΤΟΣ

Βιβλιοθηκονόμοι

ΟΥΡΑΝΙΑ ΚΑΡΥΠΙΔΟΥ
ΕΛΙΝΑ ΧΕΛΜΗ
ANNA ΓΕΩΡΓΙΟΥ
ΚΥΡΙΑΚΗ ΠΑΠΑΔΟΠΟΥΛΟΥ

Τομέας Γλωσσολογίας

Διευθύντρια: ΑΙΚΑΤΕΡΙΝΗ ΜΠΑΚΑΚΟΥ-ΟΡΦΑΝΟΥ

Καθηγητές

ΧΡΙΣΤΟΦΟΡΟΣ ΧΑΡΑΛΑΜΠΑΚΗΣ
ΑΜΑΛΙΑ ΜΟΖΕΡ
ΔΕΣΠΟΙΝΑ ΧΕΙΛΑ-ΜΑΡΚΟΠΟΥΛΟΥ
ΑΙΚΑΤΕΡΙΝΗ ΜΠΑΚΑΚΟΥ-ΟΡΦΑΝΟΥ

Αναπληρωτές Καθηγητές

ΣΠΥΡΙΔΟΥΛΑ ΒΑΡΛΟΚΩΣΤΑ
ΔΙΟΝΥΣΙΟΣ ΓΟΥΤΣΟΣ

Έπίκουροι Καθηγητές μόνιμοι

ΑΝΤΩΝΙΟΣ ΜΠΟΤΙΝΗΣ
ΣΤΑΜΑΤΟΥΛΑ ΚΟΥΤΣΟΥΔΕΛΟΥ-ΜΙΧΟΥ
ΕΛΕΝΗ ΠΑΝΑΡΕΤΟΥ-ΤΣΙΡΗ
ΜΑΡΙΑ ΚΑΚΡΙΔΗ

Ἐπίκουροι Καθηγητές μὴ μόνιμοι

ΜΑΡΙΑ ΙΑΚΩΒΟΥ
 ΝΙΚΟΛΑΟΣ ΠΑΝΤΕΛΙΔΗΣ
 ΓΕΩΡΓΙΟΣ ΜΑΡΚΟΠΟΥΛΟΣ
 ΣΠΥΡΙΔΟΥΛΑ ΜΠΕΛΛΑ

Λέκτορες μὴ μόνιμοι

ΒΑΣΙΛΕΙΟΣ ΣΠΥΡΟΠΟΥΛΟΣ

Σπουδαστήριο Γλωσσολογίας

Διευθυντής: ΓΕΩΡΓΙΟΣ ΜΑΡΚΟΠΟΥΛΟΣ

Ε.Τ.Ε.Π.

ΑΙΚΑΤΕΡΙΝΗ ΤΖΑΛΑΒΡΑ-ΑΪΒΑΖΟΓΛΟΥ
 ΜΑΡΙΑ ΔΗΜΟΠΟΥΛΟΥ-ΠΗΛΙΟΥΡΑ
 ΛΑΜΠΡΟΣ ΣΙΑΠΕΡΑΣ

Βιβλιοθηκονόμοι

ΠΑΡΑΣΚΕΥΗ ΚΑΛΑΜΑΡΑ-ΧΑΡΛΑΥΤΗ
 ΝΙΚΗ ΧΑΤΖΗΠΑΝΑΓΙΩΤΟΥ
 ΑΙΚΑΤΕΡΙΝΗ ΧΑΜΗΛΟΥ

Κλητήρας

ΜΑΡΙΑ ΜΗΤΣΟΠΟΥΛΟΥ

Ἐργαστήριο Φωνητικῆς καὶ Ὑπολογιστικῆς Γλωσσολογίας

Διευθύντρια: ΔΕΣΠΟΙΝΑ ΧΕΙΛΑ-ΜΑΡΚΟΠΟΥΛΟΥ

Ε.Τ.Ε.Π.

ΑΘΗΝΑ ΚΟΝΤΟΣΤΑΥΛΑΚΗ

ΤΜΗΜΑ ΙΣΤΟΡΙΑΣ ΚΑΙ ΑΡΧΑΙΟΛΟΓΙΑΣ

Πρόεδρος: ΚΩΝΣΤΑΝΤΙΝΟΣ ΜΠΟΥΡΑΖΕΛΗΣ

Ύψ. Πρόεδρος: ΕΥΑΓΓΕΛΙΑ ΣΗΜΑΝΤΩΝΗ ΜΠΟΥΡΝΙΑ

Τομέας Ίστορίας

Διευθύντρια: ΑΝΑΣΤΑΣΙΑ ΠΑΠΑΔΙΑ-ΛΑΛΑ

Καθηγητές

ΑΝΤΩΝΙΟΣ ΛΙΑΚΟΣ
ΚΩΝΣΤΑΝΤΙΝΟΣ ΜΠΟΥΡΑΖΕΛΗΣ
ΚΩΝΣΤΑΝΤΙΝΑ ΜΕΝΤΖΟΥ-ΜΕΪΜΑΡΗ
ΠΟΛΥΜΝΙΑ ΑΘΑΝΑΣΙΑΔΟΥ
ΑΝΑΣΤΑΣΙΑ ΠΑΠΑΔΙΑ-ΛΑΛΑ
ΟΛΓΑ-ΑΝΑΣΤΑΣΙΑ ΚΑΤΣΙΑΡΔΗ-ΧΕΡΙΝΓΚ
ΧΑΓΚΕΝ ΦΛΑΪΣΕΡ
ΒΑΡΒΑΡΑ ΚΟΥΤΑΒΑ-ΔΕΛΗΒΟΡΙΑ

Άναπληρωτές Καθηγητές

ΜΑΡΙΑ ΝΤΟΥΡΟΥ-ΗΛΙΟΠΟΥΛΟΥ
ΠΑΡΑΣΚΕΥΑΣ ΚΟΝΟΡΤΑΣ
ΜΑΡΙΑ ΕΥΘΥΜΙΟΥ
ΑΘΗΝΑ ΚΟΛΙΑ-ΔΕΡΜΙΤΖΑΚΗ

Έπίκουροι Καθηγητές μόνιμοι

ΤΡΙΑΝΤΑΦΥΛΛΙΤΣΑ ΜΑΝΙΑΤΗ-ΚΟΚΚΙΝΗ
ΑΙΚΑΤΕΡΙΝΗ ΓΑΡΔΙΚΑ
ΚΩΝΣΤΑΝΤΙΝΟΣ ΓΑΓΑΝΑΚΗΣ
ΑΙΚΑΤΕΡΙΝΗ ΚΑΡΑΠΛΗ
ΝΙΚΟΛΕΤΑ ΓΙΑΝΤΣΗ
ΑΙΚΑΤΕΡΙΝΗ ΝΙΚΟΛΑΟΥ
ΚΩΝΣΤΑΝΤΙΝΟΣ ΡΑΠΤΗΣ
ΕΙΡΗΝΗ ΧΡΗΣΤΟΥ
ΕΥΑΝΘΗΣ ΧΑΤΖΗΒΑΣΙΛΕΙΟΥ

Έπίκουροι Καθηγητές μη μόνιμοι

ΣΟΦΙΑ ΑΝΕΖΙΡΗ
ΝΙΚΟΛΑΟΣ ΜΠΙΡΓΑΛΙΑΣ

Λέκτορες μὴ μόνιμοι

ΑΙΚΑΤΕΡΙΝΗ ΚΩΝΣΤΑΝΤΙΝΙΔΟΥ
 ΒΑΣΙΛΙΚΗ ΣΕΙΡΗΝΙΔΟΥ
 ΕΥΑΓΓΕΛΟΣ ΚΑΡΑΜΑΝΩΛΑΚΗΣ

Ε.Δ.Π.

ΠΗΝΕΛΟΠΗ ΡΑΠΤΗ
 ΠΑΝΑΓΙΩΤΑ ΣΥΝΝΕΦΟΠΟΥΛΟΥ-ΑΝΔΡΟΥΤΣΟΠΟΥΛΟΥ
 ΧΡΗΣΤΟΣ ΣΠΑΝΟΥΔΗΣ

Διοικητικό προσωπικό

ΣΤΑΜΑΤΙΑ ΤΖΑΓΑΚΗ

Σπουδαστήριο Ίστορίας

Διευθύντρια: ΠΟΛΥΜΝΙΑ ΑΘΑΝΑΣΙΑΔΟΥ

Ε.Τ.Ε.Π.

ΓΕΩΡΓΙΟΣ ΜΠΑΡΜΠΑΡΟΥΣΗΣ

Βιβλιοθηκονόμοι

ΜΑΡΙΑ ΚΑΡΑΣΟΥΛΗ
 ΧΡΙΣΤΙΝΑ ΚΟΥΚΟΥ
 ΜΙΚΕΛΑ ΣΚΟΥΝΤΖΟΥ

Τομέας Αρχαιολογίας και Ίστορίας τῆς Τέχνης

Διευθύντρια: ANNA ΛΑΙΜΟΥ

Καθηγητές

ΟΛΓΑ ΠΑΛΑΓΓΙΑ-ΛΑΔΟΠΟΥΛΟΥ
 ΝΙΚΟΛΑΟΣ ΓΚΙΟΛΕΣ
 ΓΕΩΡΓΙΑ ΚΟΚΚΟΡΟΥ-ΑΛΕΥΡΑ
 ΕΥΑΓΓΕΛΙΑ ΣΗΜΑΝΤΩΝΗ-ΜΠΟΥΡΝΙΑ
 ΣΟΦΙΑ ΚΑΛΟΠΙΣΗ-ΒΕΡΤΗ
 ΠΑΝΑΓΙΩΤΑ ΜΠΟΖΑΝΑ-ΚΟΥΡΟΥ
 ΛΥΔΙΑ ΠΑΛΛΙΟΚΡΑΣΣΑ-ΚΟΠΙΤΣΑ
 ΙΟΥΛΙΑ ΚΑΡΑΛΗ-ΓΙΑΝΝΑΚΟΠΟΥΛΟΥ
 ΠΑΝΑΓΙΩΤΑ ΠΟΛΥΧΡΟΝΑΚΟΥ-ΣΓΟΥΡΙΤΣΑ
 ΠΑΝΑΓΙΩΤΗΣ ΒΑΛΑΒΑΝΗΣ

ΕΛΕΝΗ ΜΑΝΤΖΟΥΡΑΝΗ
 ΑΝΝΑ ΔΑΙΜΟΥ
 ΜΑΡΙΑ ΚΩΝΣΤΑΝΤΟΥΔΑΚΗ-ΚΙΤΡΟΜΗΛΙΔΟΥ

Άναπληρωτές Καθηγητές

ΕΙΡΗΝΗ ΠΕΠΠΑ-ΠΑΠΑΪΩΑΝΝΟΥ
 ΧΑΡΙΚΛΕΙΑ ΚΩΝΣΤΑΝΤΙΝΙΔΗ

Έπίκουροι Καθηγητές μόνιμοι

ΒΙΚΤΩΡΙΑ ΚΕΠΕΤΖΗ

Έπίκουροι Καθηγητές μη μόνιμοι

ΓΕΩΡΓΙΑ ΚΟΥΡΤΕΣΗ-ΦΙΛΙΠΠΑΚΗ
 ΠΛΑΤΩΝ ΠΕΤΡΙΔΗΣ
 ΕΛΕΥΘΕΡΙΟΣ ΠΛΑΤΩΝ

Λέκτορες μόνιμοι

ΠΕΡΣΕΦΟΝΗ ΓΕΩΡΓΙΟΥ-ΓΚΕΚΑ
 ΑΝΝΑ ΠΑΠΑΔΗΜΗΤΡΙΟΥ-ΓΡΑΜΜΕΝΟΥ
 ΑΦΡΟΔΙΤΗ-ΙΩΑΝΝΑ ΧΑΣΙΑΚΟΥ

Λέκτορες μη μόνιμοι

ΔΗΜΗΤΡΙΟΣ ΠΑΥΛΟΠΟΥΛΟΣ
 ΕΥΘΥΜΙΑ ΜΑΥΡΟΜΙΧΑΛΗ
 ΙΩΑΝΝΗΣ ΠΑΠΑΔΑΤΟΣ
 ΣΠΥΡΙΔΩΝ ΠΛΟΥΜΙΔΗΣ
 ΧΡΥΣΑΝΘΟΣ ΚΑΝΕΛΛΟΠΟΥΛΟΣ

Ε.Δ.Π.

ΓΕΩΡΓΙΟΣ ΣΤΑΘΟΠΟΥΛΟΣ
 ΑΘΗΝΑ ΣΧΙΝΑ

Ε.Τ.Ε.Π.

ΜΑΡΙΑ ΓΚΙΩΝΗ
 ΚΩΝΣΤΑΝΤΙΝΑ ΜΠΟΪΛΕ

NINA ΜΠΑΚΑ
ΣΤΑΥΡΟΥΛΑ ΚΑΝΑΚΑΚΗ

Σπουδαστήριο Αρχαιολογίας

Διευθύντρια: ΕΥΑΓΓΕΛΙΑ ΣΗΜΑΝΤΩΝΗ-ΜΠΟΥΡΝΙΑ

Βιβλιοθηκονόμοι

MARIA ΑΣΗΜΑΚΟΠΟΥΛΟΥ
ΜΕΤΑΞΙΑ ΜΕΝΗ

**Έργαστήριο Ψηφιακής Αποτύπωσης του Δημόσιου
και Ίδιωτικού Βίου των Βυζαντινών**

Διευθύντρια: ΑΘΗΝΑ ΚΟΛΙΑ-ΔΕΡΜΙΤΖΑΚΗ

Ψηφιακό Έργαστήριο

Διευθύντρια: ΜΑΡΙΑ ΝΤΟΥΡΟΥ-ΗΛΙΟΠΟΥΛΟΥ

Έργαστήριο Περιβαλλοντικής Αρχαιολογίας

Διευθύντρια: ΙΟΥΛΙΑ ΚΑΡΑΛΗ-ΓΙΑΝΝΑΚΟΠΟΥΛΟΥ

**Μουσείο του Τομέα Αρχαιολογίας και Ίστορίας της Τέχνης
και Αρχαιολογικό Πάρκο Πανεπιστημιούπολης**

Διευθύντρια: ΣΟΦΙΑ ΚΑΛΟΠΙΣΗ-ΒΕΡΓΗ

Ε.Ε.ΔΙ.Π.

ΛΑΜΠΡΟΣ ΑΡΑΧΩΒΙΤΗΣ
ΜΙΣΕΛ ΡΟΝΓΚΕΜΠΟΥΚΕ

Διοικητικοί υπάλληλοι

ΧΡΗΣΤΟΣ ΤΡΑΓΟΥΔΑΡΑΣ

ΤΜΗΜΑ ΦΙΛΟΣΟΦΙΑΣ - ΠΑΙΔΑΓΩΓΙΚΗΣ ΚΑΙ ΨΥΧΟΛΟΓΙΑΣ

Πρόεδρος: ΘΕΟΔΟΣΙΟΣ Ν. ΠΕΛΕΓΡΙΝΗΣ

Ύψ. Πρόεδρος: ΜΙΧΑΗΛ ΚΑΣΣΩΤΑΚΗΣ

Τομέας Φιλοσοφίας

Διευθυντής: ΘΕΟΔΟΣΙΟΣ Ν. ΠΕΛΕΓΡΙΝΗΣ

Καθηγητές

ΘΕΟΔΟΣΙΟΣ ΠΕΛΕΓΡΙΝΗΣ

ΑΘΑΝΑΣΙΑ-ΕΥΑΓΓΕΛΙΑ ΓΛΥΚΟΦΡΥΔΗ-ΛΕΟΝΤΣΙΝΗ

Άναπληρωτές Καθηγητές

ΕΥΑΓΓΕΛΙΑ ΜΑΡΑΓΓΙΑΝΟΥ-ΔΕΡΜΟΥΣΗ

ΓΕΩΡΓΙΟΣ ΒΑΣΙΛΑΡΟΣ

Έπίκουροι Καθηγητές μόνιμοι

ΕΛΣΗ ΜΠΑΚΟΝΙΚΟΛΑ-ΓΙΑΜΑ

ΝΙΚΗ-ΧΑΡΑ ΜΠΑΝΑΚΟΥ-ΚΑΡΑΓΚΟΥΤΗ

ΕΛΕΝΗ ΠΟΤΑΜΙΑΝΟΥ

Έπίκουροι Καθηγητές μη μόνιμοι

ΕΥΓΕΝΙΑ ΝΙΚΟΛΑΪΔΟΥ-ΚΥΡΙΑΝΙΔΟΥ

ΙΩΑΝΝΗΣ ΚΑΛΟΓΕΡΑΚΟΣ

ΠΑΝΑΓΙΩΤΗΣ ΠΑΝΤΑΖΑΚΟΣ

ΑΓΓΕΛΙΚΗ ΧΡΙΣΤΟΔΟΥΛΙΔΗ-ΜΑΖΑΡΑΚΗ

Λέκτορες μόνιμοι

ΕΛΕΝΗ ΛΑΣΣΙΘΙΩΤΑΚΗ

ΑΝΝΑ ΛΑΖΟΥ-ΒΟΥΤΟΥ

Λέκτορες μη μόνιμοι

ΓΕΩΡΓΙΟΣ ΣΤΕΙΡΗΣ

ΓΕΩΡΓΙΟΣ ΠΟΛΙΤΗΣ

Ε.Δ.Π.

ΠΗΝΕΛΟΠΗ ΔΗΜΑΚΗ-ΧΑΛΚΙΑ

Ε.Τ.Ε.Π.ΒΙΟΛΕΤΤΑ ΠΑΠΑΣΟΥΛΗ
ΚΟΣΜΑΣ ΣΑΡΙΜΠΑΛΙΔΗΣ**Σπουδαστήριο Φιλοσοφίας**

Διευθύντρια: ΑΘΑΝΑΣΙΑ ΓΛΥΚΟΦΡΥΔΗ-ΛΕΟΝΤΣΙΝΗ

ΒιβλιοθηκονόμοιΝΙΚΟΛΕΤΤΑ ΠΑΡΑΣΚΕΥΟΠΟΥΛΟΥ
ΒΑΣΙΛΕΙΟΣ ΔΙΑΚΑΤΟΣ**Φιλοσοφικό και Τεχνολογικό Έργαστήριο**

Διευθυντής: ΘΕΟΔΟΣΙΟΣ ΠΕΛΕΓΡΙΝΗΣ

Τομέας Παιδαγωγικής

Διευθυντής: ΓΕΩΡΓΙΟΣ ΣΠΑΝΟΣ

ΚαθηγητέςΜΙΧΑΗΛ ΚΑΣΣΩΤΑΚΗΣ
ΓΕΩΡΓΙΟΣ ΜΑΡΚΟΥ
ΓΕΩΡΓΙΟΣ ΣΠΑΝΟΣ
ΧΡΙΣΤΙΝΑ ΝΟΒΑ-ΚΑΛΤΣΟΥΝΗ
ΓΕΩΡΓΙΟΣ ΦΛΟΥΡΗΣ
ΠΟΛΥΧΡΟΝΗΣ ΚΥΝΗΓΟΣ**Αναπληρωτές Καθηγητές**

ΑΓΓΕΛΙΚΗ ΓΕΝΑ

Έπικουροι Καθηγητές μόνιμοι

ΜΑΡΙΑ-ΖΩΗ ΦΟΥΝΤΟΠΟΥΛΟΥ

Έπικουροι Καθηγητές μη μόνιμοι

ΕΥΑΓΓΕΛΙΑ ΦΡΥΔΑΚΗ
ΓΕΩΡΓΙΟΣ ΠΑΠΑΚΩΝΣΤΑΝΤΙΝΟΥ

Λέκτορες μόνιμοι

ΕΥΑΝΘΙΑ-ΕΛΛΗ ΜΗΛΙΓΚΟΥ

Λέκτορες μη μόνιμοι

ΘΕΟΔΩΡΑ ΚΑΒΒΟΥΡΑ-ΣΙΣΣΟΥΡΑ
ΜΑΡΙΑ-ΚΑΛΟΜΟΙΡΑ ΔΑΣΚΟΛΙΑ
ΑΘΑΝΑΣΙΟΣ ΒΕΡΔΗΣ

Ε.Τ.Ε.Π.

ΕΜΜΑΝΟΥΗΛ ΞΕΝΙΚΑΚΗΣ
ΟΛΓΑ ΚΑΤΣΑΜΑΓΚΟΥ
ΕΛΙΣΑΒΕΤ ΞΕΝΑΚΗ

Κλητήρας

ΚΩΝΣΤΑΝΤΙΝΑ ΜΠΟΥΓΕΛΗ

Σπουδαστήριο Παιδαγωγικής

Διευθυντής: ΓΕΩΡΓΙΟΣ ΦΛΟΥΡΗΣ

Βιβλιοθηκονόμοι

ΜΑΡΙΑ ΧΡΗΣΤΙΔΗ-ΣΚΑΛΤΣΑ
ΒΑΣΙΛΕΙΑ ΚΟΥΝΟΥΠΑ

Έργαστήριο Πειραματικής Παιδαγωγικής

Διευθυντής: ΜΙΧΑΗΛ ΚΑΣΣΩΤΑΚΗΣ

Πειραματικό Σχολείο

Έπόπτης: ΜΙΧΑΗΛ ΚΑΣΣΩΤΑΚΗΣ

Μουσείο Ίστορίας τής Παιδείας

Διευθύντρια: —

Κέντρο Σχολικού και Έπαγγελματικού Προσανατολισμού

Διευθυντής: ΜΙΧΑΗΛ ΚΑΣΣΩΤΑΚΗΣ

Κέντρο Περιβαλλοντικής Άγωγής

Διευθυντής: ΓΕΩΡΓΙΟΣ ΣΠΑΝΟΣ

Κέντρο Διαπολιτιστικής Άγωγής

Διευθυντής: ΓΕΩΡΓΙΟΣ ΜΑΡΚΟΥ

Άρχεϊο Ιστορίας τῆς Νεοελληνικῆς Ἐκπαίδευσης

Διευθύντρια: —

Έργαστήριο Εκπαιδευτικής Τεχνολογίας

Διευθυντής: ΠΟΛΥΧΡΟΝΗΣ ΚΥΝΗΓΟΣ

Κέντρο Σχολικῆς, Ἐπαγγελματικῆς καὶ Κοινωνικῆς Ἐνταξῆς Ἀτόμων μὲ Ἀναπηρία

Διευθύντρια: ΑΓΓΕΛΙΚΗ ΓΕΝΑ

Τομέας Ψυχολογίας*

Διευθυντής: ΗΛΙΑΣ ΜΠΕΖΕΒΕΓΚΗΣ

Καθηγητές

ΑΝΑΣΤΑΣΙΑ ΚΑΛΑΝΤΖΗ-ΑΖΙΖΙ

ΗΛΙΑΣ ΜΠΕΖΕΒΕΓΚΗΣ

ΝΙΚΟΛΑΟΣ ΓΙΑΝΝΙΤΣΑΣ

ΧΡΥΣΗ ΧΑΤΖΗΧΡΗΣΤΟΥ

ΕΥΦΡΟΣΥΝΗ ΜΟΤΤΗ-ΣΤΕΦΑΝΙΔΗ

ΚΛΗΜΗΣ ΝΑΥΡΙΔΗΣ

Άναπληρωτές Καθηγητές

ΔΕΣΠΟΙΝΑ ΣΙΔΗΡΟΠΟΥΛΟΥ-ΔΗΜΑΚΑΚΟΥ

ANNA ΧΡΙΣΤΟΠΟΥΛΟΥ

* Στὸν Τομέα Ψυχολογίας λειτουργεῖ ἀνεξάρτητο Πρόγραμμα Σπουδῶν Ψυχολογίας.

Έπίκουροι Καθηγητές μόνιμοι

ANNA ABENTISIAN-ΠΑΓΟΡΟΠΟΥΛΟΥ
ΑΙΚΑΤΕΡΙΝΗ ΓΚΑΡΗ
ΒΑΣΙΛΙΚΗ ΚΑΝΕΛΛΟΠΟΥΛΟΥ

Έπίκουροι Καθηγητές μη μόνιμοι

ΣΠΥΡΙΔΩΝ ΤΑΝΤΑΡΟΣ
ΚΩΝΣΤΑΝΤΙΝΟΣ ΜΥΛΩΝΑΣ
ΑΛΕΞΑΝΔΡΑ ΟΙΚΟΝΟΜΟΥ
ΒΑΣΙΛΕΙΟΣ ΠΑΥΛΟΠΟΥΛΟΣ

Λέκτορες μη μόνιμοι

ΦΙΛΙΑ ΙΣΑΡΗ
ΦΩΤΕΙΝΗ ΠΟΛΥΧΡΟΝΗ
ΠΕΤΡΟΣ ΡΟΥΣΣΟΣ
ΑΣΗΜΙΝΑ ΡΑΛΛΗ

Ε.Τ.Ε.Π.

ΑΛΕΞΑΝΔΡΑ ΜΑΥΡΟΜΜΑΤΗ
ΚΩΝΣΤΑΝΤΙΝΑ ΔΗΜΗΤΡΟΠΟΥΛΟΥ
ΧΡΙΣΤΙΝΑ ΚΑΤΣΙΑΔΡΑΜΗ

Σπουδαστήριο Ψυχολογίας

Διευθύντρια: ANNA ΧΡΙΣΤΟΠΟΥΛΟΥ

Βιβλιοθηκονόμοι

ΛΟΥΚΑΣ ΑΡΓΥΡΙΟΥ
ΑΡΕΤΗ ΠΑΝΤΕΛΟΠΟΥΛΟΥ
ΣΟΦΙΑ ΑΚΡΙΒΟΠΟΥΛΟΥ

Έργαστήριο Πειραματικής Ψυχολογίας

Διευθυντής: ΗΛΙΑΣ ΜΠΕΖΕΒΕΓΚΗΣ

Έργαστήριο Ψυχομετρίας

Διευθυντής: ΝΙΚΟΛΑΟΣ ΓΙΑΝΝΙΤΣΑΣ

Κέντρο Μελέτης τής Δημιουργικότητας

Διευθυντής: ΝΙΚΟΛΑΟΣ ΓΙΑΝΝΙΤΣΑΣ

Κέντρο Μελέτης τής Οικογένειας

Διευθυντής: ΗΛΙΑΣ ΜΠΕΖΕΒΕΓΚΗΣ

Κέντρο Έρευνας και Έφαρμογών Σχολικής Ψυχολογίας

Διευθύντρια: ΧΡΥΣΗ ΧΑΤΖΗΧΡΗΣΤΟΥ

Κέντρο Διαπολιτισμικής Ψυχολογίας

Διευθύντρια: ΑΙΚΑΤΕΡΙΝΗ ΓΚΑΡΗ

Συμβουλευτικό Έργαστήριο Ψυχολογίας για φοιτητές

Διευθύντρια: ΑΝΑΣΤΑΣΙΑ ΚΑΛΑΝΤΖΗ-AZIZI

ΑΡΧΟΝΤΟΥΛΑ ΧΑΡΙΑΑ

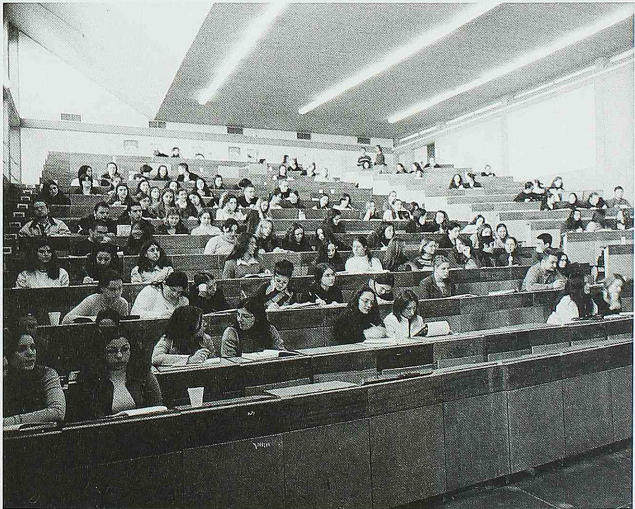

ΤΜΗΜΑ ΑΓΓΛΙΚΗΣ ΓΛΩΣΣΑΣ ΚΑΙ ΦΙΛΟΛΟΓΙΑΣ

Πρόεδρος: ΣΠΥΡΟΝΙΚΟΛΑΣ ΧΟΪΔΑΣ

Άν. Πρόεδρος: ΛΙΑΝΑ ΣΑΚΕΛΛΙΟΥ-ΣΟΥΛΤΣ

Τομέας Άγγλικής Γλώσσας - Γλωσσολογίας

Διευθύντρια: ΧΡΥΣΟΥΛΑ ΛΑΣΚΑΡΑΤΟΥ

Καθηγητές

ΣΟΦΙΑ ΠΑΠΑΕΥΘΥΜΙΟΥ-ΛΥΤΤΡΑ
ΒΑΣΙΛΙΚΗ ΔΕΝΔΡΙΝΟΥ
ΣΟΦΙΑ ΜΑΡΜΑΡΙΔΟΥ-ΠΡΩΤΟΠΑΠΠΑ
ΜΑΡΙΑ ΣΗΦΙΑΝΟΥ
ΧΡΥΣΟΥΛΑ ΛΑΣΚΑΡΑΤΟΥ
ΑΝΑΣΤΑΣΙΑ ΠΑΠΑΚΩΝΣΤΑΝΤΙΝΟΥ
ΕΛΕΝΗ ΑΝΤΩΝΟΠΟΥΛΟΥ
ΣΠΥΡΟΝΙΚΟΛΑΣ ΧΟΪΔΑΣ
ΜΑΡΙΑ ΣΙΔΗΡΟΠΟΥΛΟΥ

Αναπληρωτές Καθηγητές

ΒΑΣΙΛΙΚΗ ΝΙΚΗΦΟΡΙΔΟΥ

Έπίκουροι Καθηγητές μόνιμοι

ΑΓΓΕΛΙΚΗ ΤΖΑΝΕ
ΒΑΣΙΛΙΚΗ ΜΗΤΣΙΚΟΠΟΥΛΟΥ
ΕΛΛΗ ΥΦΑΝΤΙΔΟΥ

Λέκτορες μη μόνιμοι

ΕΥΔΟΚΙΑ ΚΑΡΑΒΑ

Ε.Τ.Ε.Π.

ΒΙΚΤΩΡΙΑ ΧΡΥΣΑΦΗ

Τομέας Άγγλικής Λογοτεχνίας-Πολιτισμού

Διευθύντρια: ΑΣΠΑΣΙΑ ΒΕΛΙΣΣΑΡΙΟΥ

Καθηγητές

ΑΦΡΟΔΙΤΗ-ΜΑΡΙΑ ΠΑΝΑΓΗ
 ΕΥΑΓΓΕΛΙΑ ΣΑΚΕΛΛΙΟΥ-SCHULTZ
 ΣΠΥΡΙΔΩΝ ΗΛΙΟΠΟΥΛΟΣ
 ΑΣΠΑΣΙΑ ΒΕΛΙΣΣΑΡΙΟΥ
 ΘΕΟΔΩΡΑ ΤΣΙΜΠΟΥΚΗ-ΜΑΚΡΗ
 WILLIAM SCHULTZ
 ΜΑΡΙΑ ΚΟΥΤΣΟΥΔΑΚΗ
 ΜΑΡΙΑΝΘΗ ΓΙΑΝΝΗ
 ΜΑΡΩ ΓΕΡΜΑΝΟΥ

Άναπληρωτές Καθηγητές μη μόνιμοι

ΕΥΤΕΡΠΗ ΜΗΤΣΗ

Έπίκουροι Καθηγητές μη μόνιμοι

ΧΡΙΣΤΙΝΑ ΝΤΟΚΟΥ
 ΑΝΝΑ ΔΕΣΠΟΤΟΠΟΥΛΟΥ

Λέκτορες μη μόνιμοι

ΑΣΗΜΙΝΑ ΚΑΡΑΒΑΝΤΑ
 ΒΑΣΙΛΙΚΗ ΜΑΡΚΙΔΟΥ
 ΣΤΑΜΑΤΙΝΑ ΔΗΜΑΚΟΠΟΥΛΟΥ

Ε.Τ.Ε.Π.

ΠΕΛΑΓΙΑ ΚΑΜΠΟΥΡΑΚΗ

Σπουδαστήριο Άγγλικής Γλώσσας και Φιλολογίας

Διευθύντρια: ΧΡΥΣΟΥΛΑ ΛΑΣΚΑΡΑΤΟΥ

Βιβλιοθηκονόμοι

ΑΝΝΑ ΣΠΥΡΙΔΑΚΗ
 ΓΕΡΑΣΙΜΟΣ ΤΟΥΡΚΟΓΙΑΝΝΗΣ
 ΕΛΕΝΗ ΑΝΑΓΝΩΣΤΟΠΟΥΛΟΥ
 ΣΤΥΛΙΑΝΗ ΚΑΡΑΓΙΑΝΝΗ

Έργαστήριο Πολυμέσων για την επεξεργασία λόγου και κειμένων

Διευθύντρια: ΣΟΦΙΑ ΠΑΠΑΕΥΘΥΜΙΟΥ-ΛΥΤΡΑ



ΤΜΗΜΑ ΓΑΛΛΙΚΗΣ ΓΛΩΣΣΑΣ ΚΑΙ ΦΙΛΟΛΟΓΙΑΣ

Πρόεδρος: ΠΗΓΗ-ΔΑΦΝΗ ΚΟΥΤΣΟΓΙΑΝΝΟΠΟΥΛΟΥ

Ἐν. Πρόεδρος: ΜΑΡΙΑ ΜΠΕΖΑΪΤΗ-ΠΑΠΑΔΑΚΗ

Τομέας Γαλλικῆς Γλώσσας-Γλωσσολογίας

Διευθύντρια: ΜΑΡΙΑ ΜΠΕΖΑΪΤΗ-ΠΑΠΑΔΑΚΗ

Ἀναπληρωτὲς Καθηγητὲς

ΜΑΡΙΑ ΜΠΕΖΑΪΤΗ-ΠΑΠΑΔΑΚΗ

ΑΡΓΥΡΩ ΠΡΟΣΚΟΛΛΗ

Ἐπίκουροι Καθηγητὲς μόνιμοι

ΑΙΚΑΤΕΡΙΝΗ ΠΑΠΟΥΤΣΑ

ΡΕΑ ΔΕΛΒΕΡΟΥΔΗ

ΜΑΡΙΑ ΠΑΤΕΛΗ

ΜΑΡΙΑ-ΧΡΙΣΤΙΝΑ ΑΝΑΣΤΑΣΤΙΑΔΗ

Λέκτορες μόνιμοι

ΙΩΑΝΝΑ-ΑΦΡΟΔΙΤΗ ΚΑΡΡΑ

Λέκτορες μὴ μόνιμοι

ΑΡΓΥΡΩ ΜΟΥΣΤΑΚΗ

ΜΑΡΙΝΑ ΒΗΧΟΥ

Τομέας Γαλλικῆς Λογοτεχνίας

Διευθύντρια: ΦΡΕΙΔΕΡΙΚΗ ΤΑΜΠΑΚΗ-ΙΩΝΑ

Καθηγητὲς

ΙΩΑΝΝΑ-ΠΗΝΕΛΟΠΗ-ΑΦΡΟΔΙΤΗ ΚΩΝΣΤΑΝΤΟΥΛΑΚΗ-ΧΑΝΤΖΟΥ

ΦΡΕΙΔΕΡΙΚΗ ΤΑΜΠΑΚΗ-ΙΩΝΑ

ΜΑΡΙΚΑ ΘΩΜΑΔΑΚΗ

Ἐπίκουροι Καθηγητὲς μόνιμοι

ΜΑΡΙΑ ΜΑΛΚΟΓΙΑΝΝΗ

Λέκτορες μὴ μόνιμοι

ΕΛΕΝΗ-ΟΛΓΑ-ΕΛΙΣΑΒΕΤ ΤΑΤΣΟΠΟΥΛΟΥ-ΠΟΛΥΧΡΟΝΟΠΟΥΛΟΥ
ΔΗΜΗΤΡΙΟΣ ΚΩΝΣΤΑΝΤΙΝΟΣ ΡΟΜΠΟΛΗΣ
ΙΩΑΝΝΑ ΠΑΠΑΣΠΥΡΙΔΟΥ

Τομέας Ἱστορίας Γαλλικοῦ Πολιτισμοῦ

Διευθύντρια: ΠΗΓΗ-ΔΑΦΝΗ ΚΟΥΤΣΟΓΙΑΝΝΟΠΟΥΛΟΥ

Καθηγητές

ΠΗΓΗ-ΔΑΦΝΗ ΚΟΥΤΣΟΓΙΑΝΝΟΠΟΥΛΟΥ

Ἀναπληρωτὲς Καθηγητὲς

ΟΛΓΑ ΒΑΝΔΩΡΟΥ-ΣΤΑΥΡΟΠΟΥΛΟΥ
ΙΦΙΓΕΝΕΙΑ ΜΠΟΤΟΥΡΟΠΟΥΛΟΥ

Ἐπίκουροι Καθηγητὲς μὴ μόνιμοι

ΛΟΥΚΙΑ ΕΥΘΥΜΙΟΥ

Λέκτορες μὴ μόνιμοι

ΔΕΣΠΟΙΝΑ ΠΡΟΒΑΤΑ
ΕΙΡΗΝΗ ΑΠΟΣΤΟΛΟΥ
ΓΕΩΡΓΙΟΣ ΜΑΝΙΤΑΚΗΣ

Τομέας Μετάφρασης-Μεταφρασεολογίας

Διευθύντρια: —

Ἐπίκουροι Καθηγητὲς μόνιμοι

ΜΑΡΙΑ ΠΑΠΑΔΗΜΑ

Λέκτορες

ΓΕΩΡΓΙΟΣ ΒΑΡΣΟΣ

Σπουδαστήριο Γαλλικῆς Γλώσσας καὶ Φιλολογίας

Διευθύντρια: ΜΑΡΙΑ ΜΠΕΖΑΪΤΗ-ΠΑΠΑΔΑΚΗ

Ε.Τ.Ε.Π.

ΓΕΩΡΓΙΑ ΓΑΤΟΥ
ΜΑΡΙΑ ΣΚΟΥΡΙΩΤΗ
ΕΙΡΗΝΗ ΣΥΝΟΔΙΝΟΥ
ΜΑΡΙΑ ΣΩΤΗΡΙΑΔΟΥ
ΜΑΡΙΑ ΛΟΥΜΠΑΚΗ

Βιβλιοθηκονόμοι

ΓΕΩΡΓΙΟΣ ΡΟΥΓΓΕΡΗΣ



ΤΜΗΜΑ ΓΕΡΜΑΝΙΚΗΣ ΓΛΩΣΣΑΣ ΚΑΙ ΦΙΛΟΛΟΓΙΑΣ

Πρόεδρος: ΑΙΚΑΤΕΡΙΝΗ ΜΗΤΡΑΛΕΞΗ

Ύψ. Πρόεδρος: ΦΡΕΙΔΕΡΙΚΗ ΜΠΑΤΣΑΛΙΑ

Καθηγητές

ΕΛΙΣΑΒΕΤ ΚΟΤΖΙΑ
ΒΙΛΧΕΛΜ-ΧΑΪΝΡΙΧ ΜΠΕΝΝΙΓΚ
ΦΡΕΙΔΕΡΙΚΗ ΜΠΑΤΣΑΛΙΑ

Αναπληρωτές Καθηγητές

ΓΕΩΡΓΙΟΣ ΞΗΡΟΠΑΪΔΗΣ
RENATE ΠΟΡΤΖ
ΑΙΚΑΤΕΡΙΝΗ ΜΗΤΡΑΛΕΞΗ
ΕΥΔΟΚΙΑ ΜΠΑΛΑΣΗ

Έπίκουροι Καθηγητές μόνιμοι

ΑΝΑΣΤΑΣΙΑ ΑΝΤΩΝΟΠΟΥΛΟΥ
ΟΛΓΑ ΛΑΣΚΑΡΙΔΟΥ
ΑΓΓΕΛΙΚΗ ΤΣΟΚΟΓΛΟΥ

Έπίκουροι Καθηγητές μη μόνιμοι

ΠΑΡΑΣΚΕΥΗ ΠΕΤΡΟΠΟΥΛΟΥ
WINFRIED LECHNER
ΔΑΦΝΗ ΒΗΔΕΝΜΑΪΕΡ
ΜΑΡΙΟΣ ΧΡΥΣΟΥ
ΙΩΑΝΝΑ ΚΑΡΒΕΛΑ

Λέκτορες μη μόνιμοι

ΑΝΑΣΤΑΣΙΑ ΔΑΣΚΑΡΟΛΗ
MARK MICHALSKI
ΑΙΚΑΤΕΡΙΝΗ ΚΑΡΑΚΑΣΗ
ΑΓΛΑΪΑ ΜΠΛΙΟΥΜΗ
ΧΡΙΣΤΙΝΑ ΑΛΕΞΑΝΔΡΗ

Ε.Ε.ΔΙ.Π.

ΙΩΑΝΝΑ ΚΟΥΤΙΒΑ
ΜΑΡΙΟΝ ΑΛΙΠΡΑΝΤΗ

ΙΩΑΝΝΑ ΡΙΖΟΥ

Ε.Τ.Ε.Π.

ΜΠΕΑΤΕ ΛΙΜΠΧΑΜΠΕΡ-ΠΙΤΣΙΟΥ
ΕΦΗ ΜΠΕΡΕΡΗ

Σπουδαστήριο Γερμανικής Γλώσσας και Φιλολογίας

Διευθυντής: ΓΕΩΡΓΙΟΣ ΞΗΡΟΠΑΪΔΗΣ

Βιβλιοθηκονόμοι

ΛΙΑΝΑ ΦΙΛΗ

Ε.Τ.Ε.Π.

ΣΤΕΦΑΝΟΣ ΣΤΑΜΑΤΗΣ

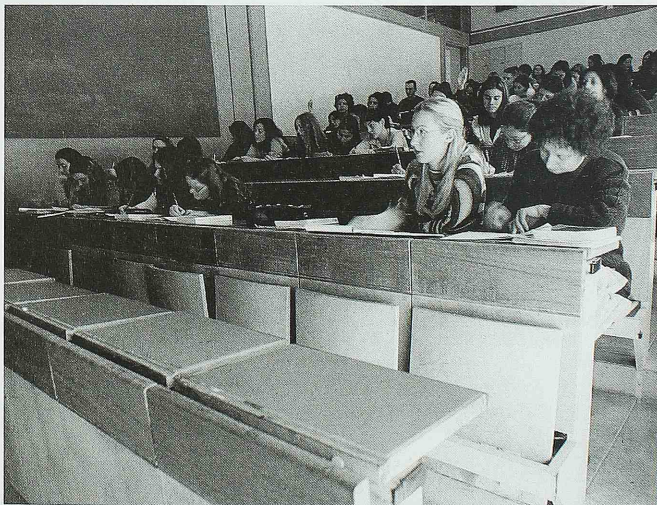

ΤΜΗΜΑ ΙΤΑΛΙΚΗΣ ΚΑΙ ΙΣΠΑΝΙΚΗΣ ΓΛΩΣΣΑΣ ΚΑΙ ΦΙΛΟΛΟΓΙΑΣ

Πρόεδρος: ΣΤΥΛΙΑΝΗ ΓΕΩΡΓΑΛΑ-ΠΡΙΟΒΟΛΟΥ

Ύψ. Πρόεδρος: ΚΑΡΛΟΣ-ΑΛΜΠΕΡΤΟ ΚΡΙΔΑ-ΑΛΒΑΡΕΘ

ΙΤΑΛΙΚΗ ΚΑΤΕΥΘΥΝΣΗ

Καθηγητές

ΣΤΥΛΙΑΝΗ ΓΕΩΡΓΑΛΑ-ΠΡΙΟΒΟΛΟΥ
ΓΕΡΑΣΙΜΟΣ ΖΩΡΑΣ

Αναπληρωτές Καθηγητές

ΓΕΩΡΓΙΟΣ ΜΙΚΡΟΣ

Έπίκουροι Καθηγητές μόνιμοι

DOMENICA MINNITI-ΓΚΩΝΙΑ
ΓΙΑΝΝΟΥΛΑ ΓΙΑΝΝΟΥΛΟΠΟΥΛΟΥ

Έπίκουροι Καθηγητές μη μόνιμοι

MARIA ΣΓΟΥΡΙΔΟΥ
ANNA ΘΕΜΟΥ
ΓΕΡΑΣΙΜΟΣ ΠΑΓΚΡΑΤΗΣ
ΙΩΑΝΝΗΣ ΤΣΟΛΚΑΣ

Λέκτορες μη μόνιμοι

ΡΟΥΜΠΙΝΗ ΔΗΜΟΠΟΥΛΟΥ

Ε.Ε.ΔΙ.Π

ΑΡΕΤΗ ΣΠΙΝΟΥΛΑ

Διδακτικό προσωπικό με ανάθεση έργου

ENRICA FLAMINI

Ε.Τ.Ε.Π

ANNA ΚΑΡΑΜΠΑΛΗ

ΙΣΠΑΝΙΚΗ ΚΑΤΕΥΘΥΝΣΗ**Καθηγητές**

ΕΥΘΥΜΙΑ ΠΑΝΔΗ-ΠΑΥΛΑΚΗ
ΚΑΡΛΟΣ-ΑΛΜΠΕΡΤΟ ΚΡΙΔΑ-ΑΛΒΑΡΕΘ

Άναπληρωτές Καθηγητές

ΑΡΤΟΥΡΟ ΒΑΡΓΚΑΣ-ΕΣΚΟΜΠΑΡ

Έπίκουροι Καθηγητές μη μόνιμοι

ΔΗΜΗΤΡΙΟΣ ΔΡΟΣΟΣ
ΑΝΘΗ ΠΑΠΑΓΕΩΡΓΙΟΥ

Λέκτορες μη μόνιμοι

ΒΙΚΤΩΡΙΑ ΚΡΗΤΙΚΟΥ
ΑΓΓΕΛΙΚΗ ΑΛΕΞΟΠΟΥΛΟΥ
SUSANA LUGO-MIRON-ΤΡΙΑΝΤΑΦΥΛΛΟΥ

Διδακτικό προσωπικό με ανάθεση έργου

ANA-MARIA LOPES-PEIXINHO-SOARES

Ε.Τ.Ε.Π

ΝΙΚΟΛΑΟΣ ΓΕΩΡΓΑΚΗΣ

Βιβλιοθήκη Ίταλικής και Ίσπανικής Γλώσσας και Φιλολογίας

Υπεύθυνος: ΓΕΡΑΣΙΜΟΣ ΖΩΡΑΣ

Βιβλιοθηκονόμοι

ANNA ΚΡΗΤΙΚΟΥ

Διοικητικοί υπάλληλοι

MARIA-CRISTINA CATALDO

ΤΜΗΜΑ ΘΕΑΤΡΙΚΩΝ ΣΠΟΥΔΩΝ

Πρόεδρος: ΝΑΣΟΣ ΒΑΓΕΝΑΣ

Άν. Πρόεδρος: ΒΑΛΤΕΡ ΠΟΥΧΝΕΡ

Καθηγητές

ΒΑΛΤΕΡ ΠΟΥΧΝΕΡ
 ΝΑΣΟΣ ΒΑΓΕΝΑΣ
 ΧΑΡΑ ΜΠΑΚΟΝΙΚΟΛΑ-ΓΕΩΡΓΟΠΟΥΛΟΥ
 ΣΑΒΒΑΣ ΓΩΓΟΣ
 ΕΛΕΝΗ ΦΕΣΣΑ-ΕΜΜΑΝΟΥΗΛ
 ΑΝΝΑ ΤΑΜΠΑΚΗ
 ΠΛΑΤΩΝ ΜΑΥΡΟΜΟΥΣΤΑΚΟΣ

Αναπληρωτές Καθηγητές

ΧΡΥΣΟΘΕΜΙΣ ΣΤΑΜΑΤΟΠΟΥΛΟΥ-ΒΑΣΙΛΑΚΟΥ
 ΙΩΣΗΦ ΒΙΒΙΑΚΗΣ
 ΚΥΡΙΑΚΗ ΠΕΤΡΑΚΟΥ

Έπικουροι Καθηγητές μόνιμοι

ΜΗΝΑΣ ΑΛΕΞΙΑΔΗΣ

Έπικουροι Καθηγητές μη μόνιμοι

ΚΩΝΣΤΑΝΤΖΑ ΓΕΩΡΓΑΚΑΚΗ
 ΕΥΑΝΘΙΑ ΣΤΙΒΑΝΑΚΗ
 ΑΝΝΑ ΚΑΡΑΚΑΤΣΟΥΛΗ
 ΓΕΩΡΓΙΟΣ ΠΕΦΑΝΗΣ
 ΕΥΑΝΘΙΑ ΣΤΕΦΑΝΗ
 ΑΙΚΑΤΕΡΙΝΗ ΔΙΑΜΑΝΤΑΚΟΥ

Λέκτορες μη μόνιμοι

ΕΜΜΑΝΟΥΗΛ ΣΤΕΦΑΝΙΔΗΣ
 ΓΡΗΓΟΡΗΣ ΙΩΑΝΝΙΔΗΣ
 ΣΟΦΙΑ ΦΕΛΛΟΠΟΥΛΟΥ
 ΓΕΩΡΓΙΑ ΒΑΡΖΕΛΙΩΤΗ

Βιβλιοθήκη Θεατρικών Σπουδών

Υπεύθυνος: ΧΡΥΣΟΘΕΜΙΣ ΣΤΑΜΑΤΟΠΟΥΛΟΥ-ΒΑΣΙΛΑΚΟΥ

Βιβλιοθηκονόμοι

ΔΗΜΗΤΡΑ ΜΑΡΚΟΥ
 ΕΛΕΝΗ ΤΣΟΜΠΑΝΗ

ΤΜΗΜΑ ΜΟΥΣΙΚΩΝ ΣΠΟΥΔΩΝ

Πρόεδρος: ΠΑΥΛΟΣ ΚΑΒΟΥΡΑΣ

Ἐν. Πρόεδρος: ΝΙΚΟΛΑΟΣ ΜΑΛΙΑΡΑΣ

Τομέας Ἱστορικῆς καὶ Συστηματικῆς Μουσικολογίας

Διευθύντρια: ΟΛΥΜΠΙΑ ΦΡΑΓΚΟΥ-ΨΥΧΟΠΑΙΔΗ

ΚαθηγητέςΟΛΥΜΠΙΑ ΦΡΑΓΚΟΥ-ΨΥΧΟΠΑΙΔΗ
ΙΩΝ-ΠΑΥΛΟΣ ΖΩΤΟΣ**Ἀναπληρωτές Καθηγητές**

ΝΙΚΟΛΑΟΣ ΜΑΛΙΑΡΑΣ

Ἐπίκουροι Καθηγητές μόνιμοιΓΕΩΡΓΙΟΣ ΖΕΡΒΟΣ
ΙΩΑΝΝΗΣ ΠΑΠΑΘΑΝΑΣΙΟΥ
ΜΑΡΚΟΣ ΤΣΕΤΣΟΣ
ΣΤΕΛΙΟΣ ΨΑΡΟΥΔΑΚΗΣ**Ἐπίκουροι Καθηγητές μὴ μόνιμοι**ΓΕΩΡΓΙΟΣ ΦΙΤΣΙΩΡΗΣ
ΠΑΥΛΟΣ ΣΕΡΓΙΟΥ**Λέκτορες μὴ μόνιμοι**ΠΥΡΡΟΣ ΜΠΑΜΙΧΑΣ
ΙΩΑΝΝΗΣ ΦΟΥΛΙΑΣ**Τομέας Ἐθνομουσικολογίας καὶ Πολιτισμικῆς Ἀνθρωπολογίας**

Διευθυντής: ΠΑΥΛΟΣ ΚΑΒΟΥΡΑΣ

Καθηγητές

ΠΑΥΛΟΣ ΚΑΒΟΥΡΑΣ

Ἀναπληρωτές Καθηγητές

ΛΑΜΠΡΟΣ ΔΙΑΒΑΣ

Έπίκουροι Καθηγητές μὴ μόνιμοι

ΕΙΡΗΝΗ ΛΟΥΤΖΑΚΗ

Λέκτορες

ΜΑΡΙΑ ΠΑΠΑΠΑΥΛΟΥ
ΑΝΑΣΤΑΣΙΟΣ ΧΑΨΟΥΛΑΣ
ΒΑΣΙΛΙΚΗ ΛΑΛΙΩΤΗ

Τομέας Τεχνολογίας Ήχου, Μουσικοπαιδαγωγικής καὶ Βυζαντινῆς Μουσικολογίας

Διευθυντής: ΠΑΥΛΟΣ ΚΑΒΟΥΡΑΣ

Καθηγητές

ΧΑΡΑΛΑΜΠΟΣ ΣΠΥΡΙΔΗΣ

Έπίκουροι Καθηγητές μόνιμοι

ΑΧΙΛΛΕΑΣ ΧΑΛΔΑΙΑΚΗΣ

Έπίκουροι Καθηγητές μὴ μόνιμοι

ΣΜΑΡΑΓΔΑ ΧΡΥΣΟΣΤΟΜΟΥ
ΑΝΑΣΤΑΣΙΑ ΓΕΩΡΓΑΚΗ

Λέκτορες

ΔΗΜΗΤΡΙΟΣ ΜΠΑΛΑΓΕΩΡΓΟΣ
ΧΡΙΣΤΙΝΑ ΑΝΑΓΝΩΣΤΟΠΟΥΛΟΥ
ΦΛΩΡΑ ΚΡΗΤΙΚΟΥ

Έργαστήριο Μουσικῆς Ἀκουστικῆς Τεχνολογίας

Διευθυντής: ΧΑΡΑΛΑΜΠΟΣ ΣΠΥΡΙΔΗΣ

Έργαστήριο Έθνομουσικολογίας καὶ Πολιτισμικῆς Ἀνθρωπολογίας

Διευθυντής: ΠΑΥΛΟΣ ΚΑΒΟΥΡΑΣ

Βιβλιοθήκη Μουσικῶν Σπουδῶν

Υπεύθυνοι: ΕΙΡΗΝΗ ΛΟΥΤΖΑΚΗ, ΙΩΑΝΝΗΣ ΠΑΠΑΘΑΝΑΣΙΟΥ

Βιβλιοθηκονόμοι

ΜΑΡΙΑ ΒΑΣΤΙΑΝΟΥ

Ε.Τ.Ε.Π.

ΙΩΑΝΝΗΣ ΠΕΪΚΙΔΗΣ

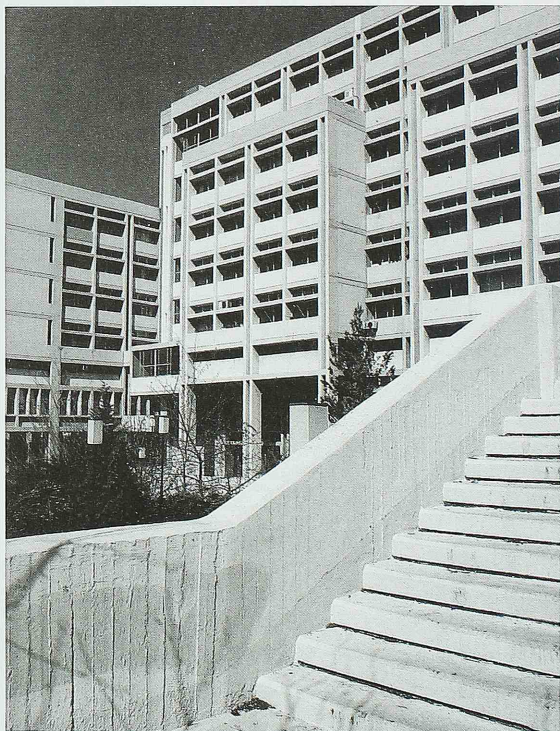

ΤΜΗΜΑ ΤΟΥΡΚΙΚΩΝ ΚΑΙ ΣΥΓΧΡΟΝΩΝ ΑΣΙΑΤΙΚΩΝ ΣΠΟΥΔΩΝ

Πρόεδρος: ΑΘΑΝΑΣΙΟΣ ΜΑΡΚΟΠΟΥΛΟΣ

Άν. Πρόεδρος: ΚΩΝΣΤΑΝΤΙΝΟΣ ΓΑΒΡΟΓΛΟΥ

Μέλη Προσωρινής Γενικής Συνέλευσης

ΑΘΑΝΑΣΙΟΣ ΒΕΡΕΜΗΣ
ΚΩΝΣΤΑΝΤΙΝΟΣ ΓΑΒΡΟΓΛΟΥ
ΝΙΚΟΛΑΟΣ ΓΚΙΟΛΕΣ
ΕΛΕΝΗ ΚΑΡΑΜΑΛΕΓΚΟΥ
ΑΘΑΝΑΣΙΟΣ ΜΑΡΚΟΠΟΥΛΟΣ
ΤΑΞΙΑΡΧΗΣ ΚΟΛΙΑΣ

Καθηγητές

ΕΛΕΝΗ ΣΕΛΛΑ

Άναπληρωτές Καθηγητές

ΕΛΕΝΗ ΚΟΝΔΥΛΗ

Έπίκουροι Καθηγητές μόνιμοι

ΑΙΜΙΛΙΑ ΘΕΜΟΠΟΥΛΟΥ

Λέκτορες μη μόνιμοι

ΜΑΡΙΑ ΜΑΥΡΟΠΟΥΛΟΥ

ΤΜΗΜΑ ΣΛΑΒΙΚΩΝ ΣΠΟΥΔΩΝ

Πρόεδρος: ΧΡΗΣΤΟΣ ΚΙΤΤΑΣ

Άν. Πρόεδρος: ΣΤΥΛΙΑΝΗ ΓΕΩΡΓΑΛΑ-ΠΡΙΟΒΟΛΟΥ

Μέλη Προσωρινής Γενικής Συνέλευσης

ΧΡΗΣΤΟΣ ΚΙΤΤΑΣ
ΣΤΥΛΙΑΝΗ ΓΕΩΡΓΑΛΑ-ΠΡΙΟΒΟΛΟΥ
ΒΑΡΒΑΡΑ ΚΟΥΤΑΒΑ-ΔΕΛΗΒΟΡΙΑ
ΕΡΑΣΜΙΑ ΣΤΑΥΡΟΠΟΥΛΟΥ
ΑΜΑΛΙΑ ΜΟΖΕΡ
ΙΩΑΝΝΗΣ ΠΟΛΕΜΗΣ

Έπίκουροι Καθηγητές μόνιμοι

ΕΛΕΝΗ ΣΤΕΡΓΙΟΠΟΥΛΟΥ

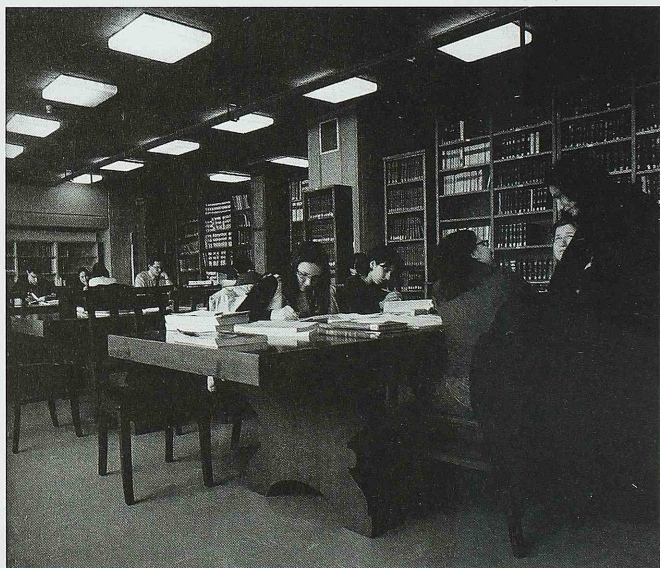

**ΕΠΙΤΙΜΟΙ ΔΙΔΑΚΤΟΡΕΣ ΤΗΣ ΦΙΛΟΣΟΦΙΚΗΣ ΣΧΟΛΗΣ
ΑΝΑΓΟΡΕΥΘΕΝΤΕΣ ΚΑΤΑ ΤΟ 2008-2009***

PETER MACKRIDGE, Όμότιμος Καθηγητής Νέας Έλληνικής Φιλολογίας στο Πανεπιστήμιο τής Όξφόρδης, Μ. Βρετανία (Τμήμα Φιλολογίας).

ΘΕΟΔΩΡΟΣ ΑΝΤΩΝΙΟΥ, Καθηγητής Μουσικής Σύθεσης στο Πανεπιστήμιο τής Βοστώνης, Η.Π.Α. (Τμήμα Μουσικών Σπουδών).

HOWARD GARDNER, Καθηγητής τής Νόησης και τής Παιδαγωγικής στο Πανεπιστήμιο του Harvard, Η.Π.Α. (Τμήμα Φιλοσοφίας, Παιδαγωγικής και Ψυχολογίας).

ΖΩΗ ΣΑΜΑΡΑ, Όμότιμη Καθηγήτρια του Άριστοτελείου Πανεπιστημίου Θεσσαλονίκης (Τμήμα Γαλλικής Γλώσσας και Φιλολογίας).

JEROME Mc GANN, Καθηγητής του Πανεπιστημίου τής Virginia, Η.Π.Α. (Τμήμα Άγγλικής Γλώσσας και Φιλολογίας).

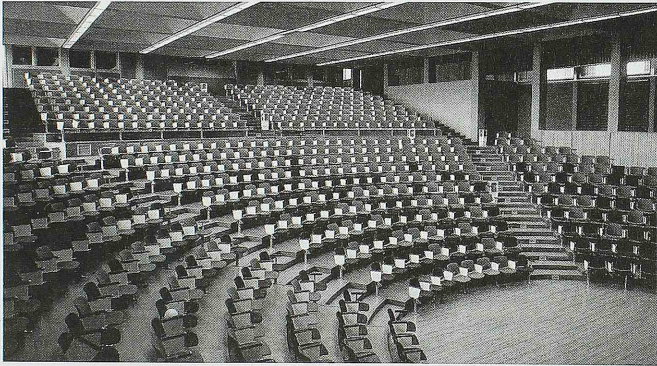

* Ό παρών κατάλογος αποτελεί συνέχεια του αντίστοιχου («Επίτιμοι διδάκτορες τής Φιλοσοφικής Σχολής αναγορευθέντες κατά τὸ 2007-2008») πού δημοσιεύθηκε στὸν τόμο Μ' (2008-2009) τής ΕΕΦΣΠΑ, σ. 452.

**ΔΙΔΑΚΤΟΡΕΣ ΤΗΣ ΦΙΛΟΣΟΦΙΚΗΣ ΣΧΟΛΗΣ
ΑΝΑΓΟΡΕΥΘΕΝΤΕΣ ΚΑΤΑ ΤΟ ΔΙΑΣΤΗΜΑ 2008-2009***

Τμήμα Φιλολογίας

ΝΑΤΣΙΝΑ ΧΑΡΙΚΛΕΙΑ (24.9.2008)

«Τὸ ἀναθηματικὸ ἐπίγραμμα. Γυναῖκες ἀναθέτριες στὴν Παλατινὴ Ἀνθολογία. Περιεχόμε-
νο – Δομὴ – Προσωπογραφία».

Βαθμὸς: «ΑΡΙΣΤΑ».

ΑΝΤΕΡΡΙΩΤΗΣ ΝΙΚΟΛΑΟΣ (22.10.2008)

«Οἱ εὐθεῖς λόγοι στὰ Μεσομηρικὰ τοῦ Κόιντου Συμυρναίου. Μορφή, περιεχόμενο, λειτουργία».

Βαθμὸς: «ΑΡΙΣΤΑ».

ΚΑΚΑΡΙΚΟΣ ΚΩΝΣΤΑΝΤΙΝΟΣ (16.3.2009)

«Μορφολογικὴ καὶ Σημασιολογικὴ Ἑξέταση τοῦ Πτωτικῷ Συστήματος τῆς Ἀρχαίας Ἑλλη-
νικῆς».

Βαθμὸς «ΑΡΙΣΤΑ».

ΡΟΥΣΣΟΥ ΒΑΡΒΑΡΑ (20.5.2009)

«Ὁ ἐλεύθερος στίχος ὑπὸ τὸ πρίσμα τῆς σύγχρονης μετρικολογίας: τὰ πρῶτα ἑλληνικὰ ἐλευ-
θερόστιχα ποιήματα (1920-1940)».

Βαθμὸς «ΑΡΙΣΤΑ».

ΜΟΝΙΟΥ ΔΗΜΗΤΡΑ (29.6.2009)

«Γεώργιος Μοσχάμπαρ – Ὁ βασικὸς ἀντιρρητικὸς θεολόγος τῆς Πρώιμης Παλαιολογείου
– Βίος καὶ Ἔργο».

Βαθμὸς «ΑΡΙΣΤΑ».

ΔΕΛΕΟΓΛΟΥ ΑΝΑΣΤΑΣΙΟΣ (29.6.2009)

«Συμβολὴ στὴ μελέτη τοῦ ἱστορικοῦ ἔργου τοῦ Ἰωάννου Κιννάμου».

Βαθμὸς «ΑΡΙΣΤΑ».

ΚΑΜΗΛΑΚΗ ΜΑΡΙΑ (15.7.2009)

«Τὰ λόγια στοιχεῖα στὴ νεανικὴ ἐπικοινωνία: κοινωνιοπραγματολογικὴ προσέγγιση τῆς ποι-
κιλίας {± λόγιο} στὸν γραπτὸ λόγο νεαρῶν ἡμιλητῶν τῆς Ν.Ε.».

Βαθμὸς «ΑΡΙΣΤΑ».

ΓΙΑΓΚΟΥ ΜΑΡΙΑ (15.7.2009)

«Σώματα κειμένων καὶ Γλωσσικὴ Ἑκπαίδευση: Δυνατότητες ἀξιοποίησης στὴ διδασκαλία
τῆς Ἑλληνικῆς καὶ συγκρότηση παιδαγωγικὰ κατάλληλων σωμάτων κειμένων».

Βαθμὸς «ΑΡΙΣΤΑ».

* Ὁ παρὼν κατάλογος ἀποτελεῖ συνέχεια τοῦ ἀντίστοιχου («Διδάκτορες τῆς Φιλοσοφι-
κῆς Σχολῆς ἀναγορευθέντες κατὰ τὸ διάστημα 2007-2008») ποὺ δημοσιεύθηκε στὸν τόμο Μ'
(2008-2009) τῆς *ΕΕΣΦΠΑ*, σσ. 453-458.

Τμήμα Ιστορίας-Αρχαιολογίας**ΓΚΟΤΑ ΘΕΟΔΩΡΑ (30.10.2008)**

«Ψυχοπολεμική πραγματικότητα και περιφερειακές σχέσεις. Ελλάδα, Γιουγκοσλαβία, Τουρκία, 1950-1955: σύναψη και αποδυνάμωση τών Βαλκανικών Συμφώνων».

Βαθμός: «ΑΡΙΣΤΑ».

ΔΡΑΝΔΑΚΗ ΑΝΑΣΤΑΣΙΑ (30.10.2008)

«Χάλκινα σκεύη τής Ύστερης Αρχαιότητας. Τεχνική, τυπολογία, χρήση, με βάση τη συλλογή του Μουσείου Μπενάκη».

Βαθμός: «ΑΡΙΣΤΑ».

ΚΟΥΤΣΟΓΙΑΝΝΗΣ ΘΕΟΔΩΡΟΣ (30.10.2008)

«Τὰ σχέδια του Κυριακού της Αγώνας και ή επίδρασή τους στην αρχαιοδιφία και την τέχνη τής Αναγέννησης».

Βαθμός: «ΑΡΙΣΤΑ».

ΜΠΟΥΡΟΓΙΑΝΝΗΣ ΓΕΩΡΓΙΟΣ (30.10.2008)

«Κυριακή και Φοινικική κεραμική στο Αιγαίο κατά τους πρώιμους ιστορικούς χρόνους: έμπορικά δίκτυα και τὸ πρόβλημα τής κεραμική Black-on-red».

Βαθμός: «ΑΡΙΣΤΑ».

ΝΤΑΝΟΥ ΦΩΤΕΙΝΗ (30.10.2008)

«Καθολικισμός, προδοσία και προπαγάνδα στην Άγγλία τής Ελισάβετ Α', 1558-1585. Στρατηγικές συγκρότησης τής αγγλικής εθνικής ταυτότητας μέσα από τὸ δημόσιο λόγο περί προδοσίας».

Βαθμός: «ΑΡΙΣΤΑ».

ΕΞΑΡΧΟΥ ΖΩΗ (15.1.2009)

«Διπλωματικές σχέσεις Ελλάδος-Γαλλίας (από τή Συνθήκη του Αγίου Στεφάνου έως τις αρχές του Κ' αιώνα)».

Βαθμός: «ΑΡΙΣΤΑ».

ΑΝΤΩΝΙΟΥ ΜΑΡΙΑ (19.3.2009)

«Οί σχέσεις τής Νοτιοδυτικής και Δυτικής Πελοποννήσου με τή Μινωική Κρήτη κατά τήν ΥΕΙ - ΥΕΙΑ περίοδο: οί ένδείξεις τής κεραμεικής».

Βαθμός: «ΑΡΙΣΤΑ».

ΜΑΥΡΙΔΗΣ ΘΕΟΦΑΝΗΣ (19.3.2009)

«Ένα αρχιπέλαγος πολιτισμών: ή Νοεμβική περίοδος στα νησιά του Αιγαίου. Αρχαιολογικά δεδομένα, θεωρία, έρμηνεία».

Βαθμός: «ΑΡΙΣΤΑ».

ΧΑΡΑΛΑΜΠΙΔΟΥ ΠΟΛΥΞΕΝΗ (19.3.2009)

«Ωρωπός και Εύβοια κατά τήν Αρχαϊκή Έποχή (700 π.Χ. -αρχές του 5ου αι. π.Χ.): ή μελέτη τής τραχήλατης κεραμικής και τών στρωματογραφικών δεδομένων από τόν Ωρωπό».

Βαθμός: «ΑΡΙΣΤΑ».

ΜΑΡΓΑΡΗ ΕΛΕΝΗ (9.4.2009)

«Η γυναίκα στην ελληνική γλυπτική του 20ού αιώνα. Συμβολισμοί και πραγματικότητες». Βαθμός: «ΛΙΑΝ ΚΑΛΩΣ».

ΜΟΥΝΤΕΑΝ ΓΕΩΡΓΙΟΣ-ΜΑΡΚΕΛΛΟΣ (9.4.2009)

«Το θέμα της Σταύρωσης στην Ευρωπαϊκή Ζωγραφική του 20ού αιώνα. Η ελληνική έκδοσή».
Βαθμός: «ΚΑΛΩΣ».

ΚΟΡΚΑ ΕΛΕΝΗ (21.5.2009)

«Το ζήτημα της επανένωσης των γλυπτών του Παρθενώνα στο πλαίσιο της νέας διεθνούς πρακτικής επιστροφής πολιτισμικών αγαθών». Βαθμός: «ΑΡΙΣΤΑ».

ΤΟΠΟΥΖΗ ΣΟΦΙΑ (21.5.2009)

«Διερεύνηση του οικιστικού πλέγματος της νήσου Ίκαρίας κατά την αρχαιότητα (με τη χρήση γεωγραφικών συστημάτων πληροφοριών)». Βαθμός: «ΑΡΙΣΤΑ».

ΜΑΝΔΡΩΝΗ ΑΙΚΑΤΕΡΙΝΗ

«Η επιστροφή στη ρεαλιστική ζωγραφική κατά το Μεσοπόλεμο: παράδοση και αναβίωση». Βαθμός: «ΛΙΑΝ ΚΑΛΩΣ».

ΜΠΟΥΡΑΟΓΙΑΝΝΗΣ-ΤΣΑΓΓΑΡΙΔΗΣ ΙΩΑΝΝΗΣ (4.6.2009)

«Francesco Saverio Altamura (1822-1897). Ο Βίος και τὸ ἔργο του». Βαθμός: «ΛΙΑΝ ΚΑΛΩΣ».

ΣΙΜΩΣΙ ΑΓΓΕΛΙΚΗ (4.6.2009)

«Ο κλειστός πολεμικός λιμένας της Σάμου. Όμοιότητες και συγκρίσεις με άλλα παράλληλα παραδείγματα κλειστών πολεμικών λιμένων της Μεσογείου». Βαθμός: «ΚΑΛΩΣ».

ΑΝΤΩΝΑΚΟΥ ΑΓΓΕΛΙΚΗ (25.6.2009)

«The Early Christian Passion Cycle: Word, Raza, and Emotion». Βαθμός: «ΑΡΙΣΤΑ».

ΤΑΚΑΗΑΣΗ YOKO (25.6.2009)

«Τὰ ἔθιμα ταφῆς ἀπὸ τῆ Μετανακτορική ἔως καὶ τὴν Πρωτογεωμετρική περίοδο στὴν Ἀργολίδα». Βαθμός: «ΑΡΙΣΤΑ».

ΚΑΡΑΜΑΤΣΙΟΥ ΧΡΥΣΟΥΛΑ (9.7.2009)

«Η δράση και ἡ ρητορική τῶν μουσουλμάνων πολιτικῶν ἡγετῶν στὴ Θράκη, 1918-1920: ἀπὸ τοὺς Νεοτούρκους στοὺς κεμαλικούς». Βαθμός: «ΑΡΙΣΤΑ».

ΜΙΜΙΔΟΥ ΕΥΑΓΓΕΛΙΑ (9.7.2009)

«Η εικονογραφία τῶν ἔργων τοῦ Εὐριπίδη στὴν Τέχνη μέχρι τὸν 6^ο αἰώνα μ.Χ.».

Βαθμός: «ΑΡΙΣΤΑ».

ΝΙΚΟΛΕΝΤΖΟΣ ΚΩΝΣΤΑΝΤΙΝΟΣ (9.7.2009)

«Μυκηναϊκὴ Ἡλεία: πολιτιστικὴ καὶ πολιτικὴ ἐξέλιξη, ἔθνολογικὰ δεδομένα καὶ προβλήματα».

Βαθμός: «ΑΡΙΣΤΑ».

ΣΤΑΜΑΤΙΟΥ ΑΝΔΡΕΑΣ (9.7.2009)

«Ἑλληνοτουρκικὲς σχέσεις, 1950-55: ἀπὸ τὴν προσέγγιση στὸ χάσμα».

Βαθμός: «ΑΡΙΣΤΑ».

ΧΡΙΣΤΑΚΟΠΟΥΛΟΥ-ΣΩΜΑΚΟΥ ΟΛΓΑ (9.7.2009)

«Τὸ Νεκροταφεῖο τῆς Σταμνάς καὶ ἡ Πρωτογεωμετρικὴ περίοδος στὴν Αἰτωλοακαρνανία».

Βαθμός: «ΑΡΙΣΤΑ».

Τμῆμα Φιλοσοφίας-Παιδαγωγικῆς-Ψυχολογίας

ΑΛΕΞΟΠΟΥΛΟΥ ΒΑΣΙΛΙΚΗ (3.6.2009)

«Ὄντολογικὲς θεωρήσεις κατὰ τὸ ἔργο τῶν Καλλίστου καὶ Ἰγνατίου τῶν Ξανθοπούλων».

Βαθμός: «ΑΡΙΣΤΑ».

ΒΡΕΤΤΟΣ ΓΕΩΡΓΙΟΣ (3.6.2009)

«Ἡ ἐκπαίδευση στὴ Μῆλο (1829-1999)».

Βαθμός: «ΑΡΙΣΤΑ».

ΓΕΩΡΓΑΝΤΗ ΑΙΚΑΤΕΡΙΝΗ (3.6.2009)

«Ἀνάπτυξη τῆς ἠθικότητας, διαμόρφωση τῆς ταυτότητας καὶ ἀνεξαρτητοποίηση ἀπὸ τοὺς γονεῖς κατὰ τὴν ἐφηβεία».

Βαθμός: «ΑΡΙΣΤΑ».

ΓΚΑΡΤΖΟΝΙΚΑ-ΚΩΣΤΙΚΑ ΕΛΕΥΘΕΡΙΑ (3.6.2009)

«Ὁ ἑλληνικὸς παραδοσιακὸς χορὸς στὴν ὑποχρεωτικὴ ἐκπαίδευση ἀπὸ τὸ 1914 ἕως σήμερα».

Βαθμός: «ΑΡΙΣΤΑ».

ΔΗΜΗΤΡΟΠΟΥΛΟΥ ΠΑΝΑΓΙΩΤΑ (3.6.2009)

«Ἀνάπτυξη ἐσωτερικῶν κινήτρων, βαθμὸς αὐτονομίας καὶ ἐκπαιδευτικοὶ στόχοι: Ὁ ρόλος στὴν προσαρμογὴ τῶν ἐφήβων μὲ δυσκολίες στὴ μάθηση».

Βαθμός: «ΑΡΙΣΤΑ».

ΖΕΠΠΟΣ ΔΗΜΗΤΡΙΟΣ (3.6.2009)

«Θεωρία καὶ πράξη τῆς διδασκαλίας τῆς γερμανικῆς γλώσσας στὴν ἑλληνικὴ δευτεροβάθμια ἐκπαίδευση κατὰ τὸ σχολικὸ ἔτος 2002-2003».

Βαθμός: «ΑΡΙΣΤΑ».

ΗΛΙΑΔΗΣ ΙΑΚΩΒΟΣ (3.6.2009)

«Παιδιά και Χορεία στον Πλάτωνα».

Βαθμός: «ΑΡΙΣΤΑ».

ΘΕΟΔΟΣΟΠΟΥΛΟΥ ΜΑΡΙΑ (3.6.2009)

«Διά βίου Έκπαίδευση: Έπιμόρφωση και Συμβουλευτική των καθηγητών της Μέσης Έκπαίδευσης. Οί εκπαιδευτικοί ως ενήλικες εκπαιδευόμενοι».

Βαθμός: «ΑΡΙΣΤΑ».

IGNJATOVIC DUSAN (3.6.2009)

«Έννοια της ψυχής στην πλατωνική και πρώιμη χριστιανική διάνοηση».

Βαθμός: «ΑΡΙΣΤΑ».

ΚΑΠΕΛΑΡΗ ΠΗΝΕΛΟΠΗ (3.6.2009)

«Η Ίστορία της Φιλεκπαιδευτικής Έταιρείας κατά τον 20ο αιώνα - Η μεταρρύθμιση της εκπαίδευσης των θηλέων και τὰ Άρσάκεια Παρθεναγωγεία 1914-1942».

Βαθμός: «ΑΡΙΣΤΑ».

ΚΑΣΚΑΝΤΑΜΗ ΜΑΡΙΑ (3.6.2009)

«Η κατάρτιση των φιλόλογων στη Σύγχρονη Τεχνολογία και ή παιδαγωγική αξιοποίησή τους».

Βαθμός: «ΑΡΙΣΤΑ».

ΚΑΤΣΟΥΛΑΚΟΣ ΔΗΜΗΤΡΙΟΣ

«Η Ιστορική πραγματικότητα και ή φιλοσοφική έρμηνεία της κατά τον Πολύβιο».

Βαθμός: «ΑΡΙΣΤΑ».

ΚΝΕΖΟVIC MIKONJA (3.6.2009)

«Ούσια, πρόσωπο και ενέργεια στη διάνοηση του Άγίου Γρηγορίου Παλαμά».

Βαθμός: «ΑΡΙΣΤΑ».

ΚΟΚΚΟΤΑΣ ΒΑΣΙΛΕΙΟΣ (3.6.2009)

«Οί μορφές του σκεπτικισμού και της πραγματικότητας στη φιλοσοφία του David Hume».

Βαθμός: «ΑΡΙΣΤΑ».

ΚΟΛΛΙΑΡΑΚΗ ΑΝΤΩΝΙΑ (3.6.2009)

«Συμβολή στην ψυχολογική μελέτη της κρανιοεγκεφαλικής κάκωσης συνεπεία τροχαίου άτυχήματος: Συστημική προσέγγιση».

Βαθμός: «ΚΑΛΩΣ».

ΚΟΥΜΟΥΝΔΟΥΡΟΥ ΓΕΩΡΓΙΑ (3.6.2009)

«Έπαγγελματική Όριμότητα: Οί διαστάσεις της, οί διαμορφωτικοί παράγοντες και οί συνέπειές της στην έπαγγελματική συμπεριφορά των νέων στην Ελλάδα».

Βαθμός: «ΑΡΙΣΤΑ».

ΚΟΥΤΡΟΥΜΠΑΣ ΑΘΑΝΑΣΙΟΣ (3.6.2009)

«Οι άντιλήψεις τῶν Στωϊκῶν γιὰ τὸ περιβάλλον ὑπὸ τὸ πρίσμα τῆς Περιβαλλοντολογίας καὶ Οἰκολογίας».

Βαθμός: «ΑΡΙΣΤΑ».

ΚΩΝΣΤΑΝΤΙΝΟΥ ΟΛΓΑ (3.6.2009)

«Προβλήματα ψυχικῆς υγείας ἀνήλικων παραβατῶν στὰ Ἑλληνικὰ σωφρονιστικὰ Καταστήματα Ἀνήλικων».

Βαθμός: «ΑΡΙΣΤΑ».

ΛΑΓΟΠΑΤΗ-ΤΟΜΠΡΑ ΧΑΡΑ (3.6.2009)

«Ἡ Αἰσθητικὴ Θεωρία τοῦ Adorno καὶ ἡ φιλοσοφία του τῆς νέας Μουσικῆς».

Βαθμός: «ΑΡΙΣΤΑ».

ΜΑΚΡΗ ΑΙΚΑΤΕΡΙΝΗ (3.6.2009)

«Ἀξιοποίηση Ψηφιακῶν Ἐργαλείων Συνεργασίας κατὰ τὴν Ἐπιμόρφωση Ἐκπαιδευτικῶν σὲ Συμβατικὰ Μεταπτυχιακὰ Προγράμματα Σπουδῶν».

Βαθμός: «ΑΡΙΣΤΑ».

ΜΕΣΣΗΝΗΣ ΑΛΕΞΑΝΔΡΟΣ (3.6.2009)

«Συγκριτικὴ Ἔρευνα Φυσικῆς Ἀγωγῆς, Ἀναψυχῆς καὶ Ἀθλητισμοῦ στὰ Ἑλληνικὰ καὶ Βρετανικὰ Πανεπιστήμια».

Βαθμός: «ΛΙΑΝ ΚΑΛΩΣ».

ΜΙΧΑΗΛΙΔΟΥ-ΑΡΓΥΡΟΥ ΛΟΥΚΙΑ (3.6.2009)

«Γλώσσα καὶ ἀλήθεια κατὰ τοὺς Holderlin-Heidegger».

Βαθμός: «ΛΙΑΝ ΚΑΛΩΣ».

ΜΠΑΡΜΠΟΥΤΗΣ ΓΕΩΡΓΙΟΣ (3.6.2009)

«Ἡ σχέση ρητορικῆς καὶ ἠθικῆς στὸν Πλάτωνα».

Βαθμός: «ΑΡΙΣΤΑ».

ΜΠΟΥΡΑΣ ΝΙΚΟΛΑΟΣ (3.6.2009)

«Ἡ κριτικὴ τοῦ Ἀριστοτέλους ἐπὶ τῶν πρότερων αὐτοῦ πολιτικῶς φιλοσοφούντων (Ἰππόδαμος ὁ Μιλήσιος, Φαλέας ὁ Χαλκηδόνιος καὶ Πλάτων)».

Βαθμός: «ΛΙΑΝ ΚΑΛΩΣ».

ΜΩΡΑΪΤΗ ΕΛΕΝΗ (3.6.2009)

«Ἡ εἰκονογράφηση τῶν σχολικῶν βιβλίων: Αἰσθητικές, ψυχολογικὲς καὶ παιδαγωγικὲς προϋποθέσεις καὶ προοπτικὲς».

Βαθμός: «ΑΡΙΣΤΑ».

ΜΩΡΑΪΤΟΥ ΔΕΣΠΟΙΝΑ (3.6.2009)

«Οἱ ἀπόψεις τοῦ Πλάτωνα καὶ τοῦ Ἀριστοτέλη γιὰ τὶς ψυχολογικὲς ἐπιδράσεις τοῦ θεάματος ὑπὸ τὸ πρίσμα τῶν σύγχρονων ψυχολογικῶν θεωριῶν».

Βαθμός: «ΛΙΑΝ ΚΑΛΩΣ».

NIKA MARIA (3.6.2009)

«Τὰ κριτήρια καὶ οἱ διαδικασίες ἀξιολόγησης τῶν ἐκπαιδευτικῶν τῆς Πρωτοβάθμιας καὶ τῆς Δευτεροβάθμιας Ὑποχρεωτικῆς Ἐκπαίδευσης καὶ τῆς ἐπιλογῆς τῶν στελεχῶν στὴν Ἑλλάδα καὶ τὴν Ἀγγλία».

Βαθμός: «ΑΡΙΣΤΑ».

ΠΑΠΑΝΙΚΟΛΑΟΥ ΑΙΚΑΤΕΡΙΝΗ (3.6.2009)

«Ψυχοκοινωνικὲς διαστάσεις τῆς λειτουργίας τοῦ θεσμοῦ τῶν Σχολῶν Γονέων στὴν τοπικὴ κοινότητα».

Βαθμός: «ΑΡΙΣΤΑ».

ΠΕΡΡΑΚΗΣ ΓΕΩΡΓΙΟΣ (3.6.2009)

«Ἡ περὶ θανάτου, πόνου καὶ ἀγῶνα ἀντίληψη στὴν ἀγωγή τῆς Ἀρχαίας Σπάρτης».

Βαθμός: «ΑΡΙΣΤΑ».

ΣΕΧΙΔΟΥ ΠΑΝΑΓΙΩΤΑ (3.6.2009)

«Ψυχὴ καὶ φιλοσοφία στὸ ἔργο τοῦ Κορνήλιου Καστοριάδη».

Βαθμός: «ΑΡΙΣΤΑ».

ΣΚΟΥΡΑ ΕΙΡΗΝΗ (3.6.2009)

«Ἀγωγή Εἰρήνης καὶ διδασκαλία τῆς Λογοτεχνίας στὴ Δευτεροβάθμια Ἐκπαίδευση».

Βαθμός: «ΑΡΙΣΤΑ».

ΤΣΩΛΗΣ ΘΕΟΔΩΡΟΣ (3.6.2009)

«Τὸ ἰδεῶδες τοῦ σοφοῦ κατὰ τοὺς Στωικούς».

Βαθμός: «ΑΡΙΣΤΑ».

ΧΛΙΑΡΑΣ ΠΑΣΧΑΛΗΣ (3.6.2009)

«Ταυτόχρονη διδασκαλία δύο ὁμοειδῶν γλωσσῶν καὶ εἰδικότερα τῆς ἀγγλικῆς καὶ τῆς ἰταλικῆς στὴν ἴδια τάξη».

Βαθμός: «ΚΑΛΩΣ».

Τμῆμα Γαλλικῆς Γλώσσας καὶ Φιλολογίας

ΚΩΝΣΤΑΝΤΑΚΟΠΟΥΛΟΥ ΕΥΤΥΧΙΑ (17.9.2008)

«L'oeuvre poétique de Jacques Prevert face au monde moderne».

Βαθμός: «ΛΙΑΝ ΚΑΛΩΣ».

ΣΤΑΣΙΝΟΠΟΥΛΟΥ ΜΑΡΙΑ (9.3.2009)

«Ὁ Μολιέρου στὴν Ἑλλάδα. Σημειολογικὴ προσέγγιση παραστάσεων τῶν ἔργων τοῦ Μολιέρου ἀπὸ ἑλληνικοὺς θιάσους».

Βαθμός: «ΑΡΙΣΤΑ».

ΤΖΑΜΑΛΗ ΧΡΙΣΤΙΝΑ (11.7.2009)

«Ἡ ἐκπαίδευση στὴ Γαλλία καὶ τὴν Ἑλλάδα κατὰ τὸν 18ο αἰῶνα».

Βαθμός: «ΛΙΑΝ ΚΑΛΩΣ».

ΜΠΑΪΡΑΚΤΑΡΗ ΜΑΡΙΑ (10.7.2009)

«Οι μεταφράσεις του Μαριβώ από τον Άνδρέα Στάϊκο και οι παραστάσεις τους στην Ελλάδα».
Βαθμός: «ΑΡΙΣΤΑ».

Τμήμα Γερμανικής Γλώσσας και Φιλολογίας

ΣΠΥΡΑΤΟΥ ΒΙΡΓΙΝΙΑ-ΑΓΑΠΗ (14.12.2007)

«Weiblichkeit und Tod im Werk von Karoline von Günderrode, Maria Polydouri, Inge Müller und Katerina Gogou».

Βαθμός: «ΑΡΙΣΤΑ».

Τμήμα Ίταλικής και Ίσπανικής Γλώσσας και Φιλολογίας

ΚΙΟΡΙΔΗΣ ΠΑΝΑΓΙΩΤΗΣ (19.3.2009)

«Ποίηση και πραγματικότητα στο *Cantas de mio Cid* και στον *Διγενή Ακρίτα* (παράλλαξη του Escorial)».

Βαθμός: «ΑΡΙΣΤΑ».

ΣΠΙΝΟΥΛΑ ΑΡΕΤΗ (3.4.2009)

«Η ζωή του Αγίου Φραγκίσκου της Ασίζης μέσα από τους βιογράφους του και το έργο του Νίκου Καζαντζάκη».

Βαθμός: «ΑΡΙΣΤΑ».

Τμήμα Μουσικών Σπουδών

ΠΑΠΑΡΗΓΟΠΟΥΛΟΣ ΚΩΝΣΤΑΝΤΙΝΟΣ (24.9.2008)

«Δυτική και Ανατολική προσέγγιση του τυχαίου στη Δυτική Μουσική των Δεκαετιών του 1950-1960».

Βαθμός: «ΑΡΙΣΤΑ».

ΝΤΖΙΟΥΝΗ ΓΑΡΥΦΑΛΙΑ (24.9.2008)

«Η Μουσικοθεραπεία. Ίστορική επισκόπηση. Η μουσικοθεραπεία μέσα από τα αρχαιοελληνικά συγγράμματα».

Βαθμός: «ΑΡΙΣΤΑ».

ΣΙΔΕΡΗ ΜΑΡΙΑΝΘΗ (24.9.2008)

«Ο καλλιτέχνης ως χαρακτήρας στην όπερα του 18ου αιώνα».

Βαθμός: «ΑΡΙΣΤΑ».

ΒΑΣΙΛΕΙΟΥ ΒΑΣΙΛΕΙΟΣ (4.2.2009)

«Το νέο άργυρο στυχηραρικό μέλος του ΙΗ' αιώνα».

Βαθμός: «ΑΡΙΣΤΑ».

ΚΩΝΣΤΑΝΤΙΝΙΔΗΣ ΑΝΤΩΝΙΟΣ (4.2.2009)

«Θεώρηση και προσδιορισμός των λεπτών διαστημάτων της μιξ φωνής».

Βαθμός: «ΑΡΙΣΤΑ».



ΠΕΤΡΟΠΟΥΛΟΥ ΕΥΓΥΧΙΑ (4.2.2009)

«Νέες διαστάσεις στην έρευνα του γαλλικού ιμπρεσιονισμού».

Βαθμός: «ΑΡΙΣΤΑ».

ΝΤΟΥΡΟΥ ΜΑΡΙΑ (4.2.2009)

«Το συνθετικό και παιδαγωγικό έργο του Γ.Α. Παπαϊωάννου κατά την τελευταία περίοδο τής δημιουργίας του».

Βαθμός: «ΑΡΙΣΤΑ».

ΠΕΡΑΚΑΚΗ ΕΛΙΣΣΑΒΕΤ (6.3.2009)

«Μουσικοπαιδαγωγικά στη δευτεροβάθμια εκπαίδευση».

Βαθμός: «ΑΡΙΣΤΑ».

